ⴰⵎⵓⴷⴷⵓ

ⵏ

ⵓⵎⵙⵉⴳⴳⵓⵏ

ⵏⵇⵉⵙⵜ-ⴰⴷ, ⴰⵢ-ⴰⵢⵜⵎⴰ,

ⵜⴳⴰ ⵜⵉⵏ ⵢⴰⵏ ⵉⴳⵓⵎⵎⵉⵏ ⵏⵀⵏⴰ ⵜ-ⵜⴰⵢⵔⵉ

ⴷ-ⵙⵙⵏⴰⵎⵜ, ⵉⴼⵜⵓ ⴰⵔ-ⵙⵓⵔⵙⵏ-ⵉⵙⵉⴳⴳⵉⵏ.

ⴰⵎⵓⴷⴷⵓ ⵏ ⵓⵎⵙⵉⴳⴳⵍ

1. ⵜⴰⵍⴰⵍⵉⵜ

ⵖ ⵉⴹ ⴰⵏ ⵖ ⵉⵍⵓⵍ ⵓⵎⵙⵉⴳⴳⵍ, ⵉⵍⵍⴰⵙ ⵍⵃⴰⵍ ⵙ ⵓⵎⴷⵍⵓ ⵉⵙⵎⵎⵉⴹⵏ. ⴰⵔ ⴷ ⴽⴽⴰⵜⵏ ⵓⵡⵙⵎⴰⵏ ⵖ ⵉⴳⴳⵉ ⵏ ⵉⴷⵔⴰⵔⵏ, ⴰⵔ ⵉⵜⴱⴰⵇⵇⵉ ⵓⵇⵇⵔⵢⴰⵏ ⵏ ⵉⴳⴳⵉⴳ ⵖ ⵉⵊⴰⵔⵉⴼⵏ ⵓⵍⴰ ⵜⴰⵍⴰⵜⵉⵏ. ⴰⵔ ⵉⵕⵡⴰⴹ ⵡⴰⴹⵓ ⵉⵜⵏⵀⵀⴷⵏ, ⴰⵔ ⴷ ⵉⴽⴽⴰⵜ ⵓⵏⵥⴰⵔ ⵖ ⵉⵎⵉ ⵏ ⵜⴳⵎⵎⵉ. ⵖ ⵉⴹ ⴰⵏ ⴰ ⴷ ⵉⴼⴼⵓⵖ ⵏⵜⵜⴰⵏ ⵣⵖ ⵡⴰⵃⵍⵉⴳ ⵏ ⵉⵏⴰⵙ ⴰⵔ ⵉⴹⵕⵕⴰ.

ⵜⵓⵜ ⵜⴼⵇⵇⵉⵔⵜ ⵙ ⵜ*ⵖⵉⵢⵉⵜ ⵜⵉⵏⵉ, «ⵉⵍⵓⵍ ⴷ ⵉⴳⵍⵍⵉⵏ, ⵖ ⵡⴰⵎⵎⴰⵙ ⵍ ⵍⴼⵔⵜⵓⵏⵜ ⴷ ⵉⵢⴻⴹ ⵉⵍⵍⴰⵙⵏ.» ⵙⵇⵙⴰⵏ ⵜⵜ, «ⵎⴰ ⵔⴰ ⵢⵙ ⵢⵉⵍⵉ ⵉ ⵡⴰⵔⵔⴰⵡ ⴰⴷ?» ⵜⵉⵏⵉ ⴰⵙⵏ, «ⵉⴳⴳⵉⴳ ⴰ ⵔⴰ ⵉⵙⵙⵎⴰⵙⵙ ⵓⵙⵙⴰⵏ ⵏⵙ, ⴷ ⵓⵡⵙⵎⴰⵏ ⴰ ⵔⴰ ⵉⵙⴼⴰⵡⵏ ⵉ ⵜⵓⴷⵔⵜ ⵏⵙ.» ⵉⵏⴽⵔ ⵓⴼⵇⵇⵉⵔ ⵢⵉⵏⵉ, «ⵓⵀⵓ, ⵥⵔⴰⵢⵜ ⵜ ⴰⵔ ⴳⵉⵏⵖ ⵉⵜⵎⵏⴰⴷ ⵣⵓⵏⴷ ⵉⵖ ⵉⵙⵙⵏ ⵎⴰ ⵉⵍⵍⴰⵏ, ⴰⵔ ⵉⴹⵕⵕⴰ ⴼ ⴷⴷⵓⵏⵉⵜ ⵣⵓⵏⴷ ⵉⵖ ⵉⵥⵔⴰ ⵎⴰ ⵔⴰ ⵢⵉⵍⵉ.» ⴳⵍⵍⴱⵏ ⵉⵍⵎⵎⴰ ⵖ ⵉⴳⵏⵡⴰⵏ, ⵙ ⴰ ⵜⵎⵏⴰⴷⵏ ⴰⵢⵢⵓⵔ ⵉⴽⵎⵎⵍ ⵉⵙⵙⵓⴷⴰ ⵖ ⴳⵔ ⵉⵎⴷⵍⴰ, ⵉⵙⵓⵜⵍ ⴰⵙ ⵓⴳⵓⵔⵕ ⵏ ⵉⵣⵏⵣⴰⵔⵏ. ⵢⵉⵏⵉ ⴰⵙⵏ ⵓⴼⵇⵇⵉⵔ, «ⵙⴼⵍⴷⴰⵢⵜ ⵉⵢⵉ, ⵍⴼⵔⵜⵓⵏⵜ ⴰ ⴷ ⵉⵣⵡⵓⵔⵏ ⵉ ⵡⴰⵔⵔⴰⵡ ⴰⴷ, ⵏⵜⵜⴰⵏ ⴰ ⵔⴰ ⵢⵙ ⵉⴳⴳⵯⵔⵓ. ⵉⵍⵓⵍ ⴷ ⵖ ⵜⵉⵍⵍⴰⵙ ⵉⵔⴰ ⵢⵖ ⵉⵣⵡⵓⵔ ⵙ ⵜⵉⴼⴰⵡⵜ, ⵉⵍⵓⵍ ⴷ ⵙ ⵓⵡⵙⵎⴰⵏ ⴷ ⵉⴳⴳⵉⴳⵏ ⵉⵔⴰ ⵢⵖ ⵉⵙⵙⵀⵏⵓ ⵣⵖ ⴽⵓⵍⵍⵓ ⵎⴰ ⵉⴽⴽⴰⵜⵏ.» ⵜⵄⴰⵊⵊⴱⵏ ⴽⵓⵍⵍⵓ ⵖ ⵡⴰⵡⴰⵍ ⴰⴷ. ⵉⵣⴰⵢⴷ ⵓⴼⵇⵇⵉⵔ ⵢⵉⵏⵉ ⴰⵙⵏ, «ⴰⵔⵔⴰⵡ ⴰⴷ, ⵔⴰ ⵢⵙ ⵏⵜⵜⵉⵏⵉ ⴰⵎⵙⵉⴳⴳⵍ, ⴰⵛⴽⵓ ⵔⴰ ⵉⵙⵉⴳⴳⵉⵍ ⵎⴰ ⵉⵏⵜⵍⵏ, ⵢⴰⴼ ⵎⴰ ⵉⵔⴳⵙⵏ, ⵉⵎⵍ ⴰⵖ ⴰⵖⴰⵔⴰⵙ ⵏ ⵙⵙⵍⴰⵎⵜ.»

ⵣⵔⵉⵏ ⵙⵉⵏ ⵉⵙⴳⴳⵯⴰⵙⵏ ⵙ ⴷⴰⵔⵔⵙⵏ ⵜⵍⵓⵍ ⵢⴰⵜ ⵜⴰⵔⵔⴰⴹ, ⵜⴳ ⵓⵍⵍⵜⵎⴰⵙ ⵉ ⵓⵎⵙⵉⴳⴳⵍ, ⴳⵏ ⴰⵙ ⵉⵙⵎ ⵜⴰⵣⵣⵡⵉⵜ. ⵜⵓⵣⵣⵓⵏ. ⵏ ⵡⴰⵙⵙ ⴰ ⵜⵍⵓⵍ ⵏⵜⵜⴰⵜ, ⵖ ⵓⵣⵎⵣ ⵏ ⵜⵓⴳⴰ. ⵓⵜⵏ ⵉⵙⵖⴰⵔⵏ ⵙ ⵓⵏⴷⴷⵉⴳ ⵉⵍⵉⵏⵜ ⵜⵣⵍⴼⵉⵏ, ⴼⵊⵊⵉⵊⵏ ⵉⴳⴹⴰⴹ ⵖ ⵉⴳⵔⴰⵏ ⵓⵍⴰ ⵍⴱⵓⵔⵔ. ⴼⵔⴰⵃⵏ ⴰⵢⵜ ⵜⴳⵎⵎⵉ, ⴼⵔⴰⵃⵏ ⵓⵍⴰ ⴽⵓⵍⵍⵓ ⴷⵉⴷⵙⵏ ⵍⵎⴳⵍⵓⵇⴰⵜ ⵏ ⵔⴱⴱⵉ, ⴰⵔ ⵜⵛⴽⴰⵔⵏ ⵖⵡⴰⵍⵍⵉ ⵜⵏ ⵉⴳⵍⵇⵏ. ⵣⵔⵏ ⴽⵔⴰⵢⴳⴰⵜⵜ ⴽⵔⴰ ⵉⴼⵓⵍⴽⵉ ⴷⴰⵔⵔⵙⵏ ⵖ ⵓⵡⵙⵙⴰⵏ ⴰⵏ.

ⵉⴷⵓⵡⵡⵔ ⴷ ⵓⵙⴳⴳⵯⴰⵙ, ⵢⵉⵍⵉ ⵍⵏⴰⴼⴰⴼ. ⵇⵇⵓⵔⵏⵜ ⵜⵔⴳⵢⵓ ⵓⵍⴰ ⵓⵏⴰ, ⵢⵉⵍⵉ ⵓⵖⵏⵉ ⵉⵛⵇⴰⵏ ⵖ ⵜⵎⴰⵣⵉⵔⵜ. ⴰⵔ ⵜⵜⵉⴷⵓⵏ ⵎⴻⴷⴷⵏ ⴰⴷ ⴷ ⴰⴳⴳⵯⵎⵏ ⵎⴰⴷ ⵙⵙⴰⵏ ⵣⵖ ⵢⴰⵜ ⵜⴰⵍⵄⴰⵢⵏⵜ ⵢⴰⴳⴳⵓⴳⵏ. ⵜⴰⵔⵡⴰ ⵓⵔ ⴷⴰⵔⵔⵙⵏ ⵎⴰⴷ ⵛⵜⵜⴰⵏ ⴰⴱⵍⴰ ⵜⵉⵔⴽⵎⵉⵏ ⵎⵣⵣⵉⵏⵉⵏ, ⴰⵔ ⵜⴰⵍⵍⴰ ⵉⵏⴰⵜⵙⵏ, ⴰⵔ ⴰⵍⵍⴰⵏ ⵓⵍⴰ ⵏⵜⵏⵉ. ⵉⴷⴷⵓ ⴱⴰⴱⴰⵜⵙⵏ ⵙ ⵜⵎⴷⵉⵏⵜ ⴰ ⵉⵙⵉⴳⴳⵉⵍ ⵙ ⴽⵔⴰ ⵏ ⵜⵡⵓⵔⵉ. ⵉⵎⵎⴰ ⴰⴼⵇⵇⵉⵔ ⵉⵙⴽⵢⵓⵙ ⵖ ⵡⴰⵍⵃⵏⵢⵓ ⵉⵏⴳⴰⴱⴰⵍ ⴷ ⵓⵖⴰⵔⴰⵙ, ⵙ ⴰ ⵉⵙⴼⵍⵉⴷ ⵉ ⴽⵔⴰ ⵏ ⵜⴰⴷⵊⴰⵔⵉ ⴰⵔ ⵜⵜⵉⵏⵉⵏ ⴼ ⵜⵎⵖⴰⵔⵜ ⵏⵙ ⵉⵙ ⴰ ⵢⵙ ⵜⵙⴽⴰⵔ ⵉⵙⴽⴽⵉⵔⵏ. .ⵉⵢⵔ ⴰⵙ ⴱⴰⵀⵔⴰ, ⵉⴱⵔⵉ ⵜⴰⵎⵖⴰⵔⵜ ⵏⵙ ⵉⵙⵙⵓⴼⵖ ⵜⵜ ⵣⵖ ⵜⴳⵎⵎⵉ. ⴰⵙⴳⴳⵯⴰⵙ ⵏ ⵜⴰⵖⵓⴼⵜ ⴰ ⵉⴳⴰ ⵓⵙⴳⴳⵯⴰⵙ ⴰⵏ.

ⵉⵣⵔⵉ ⵎⴰ ⵉⵣⵔⵉⵏ ⵙ ⵉⵎⵇⵇⵓⵔ ⵓⵎⵙⵉⴳⴳⵍ. ⴰⵔ ⵉⵙⵙⴼⵔⴰⵃ ⴽⵓⵍⵍⵓ ⴰⵢⵜ ⵓⴷⵓⵡⵡⴰⵔ, ⵉⴼⵓⵍⴽⵉ ⴷⵉⴷⵙⵏ ⴱⴰⵀⵔⴰ. ⵉⵄⴰⵊⴱ ⵜ ⴰ ⵉⵜⴼⴼⵓⵖ ⴰⵔ ⵉⵜⵜⵉⴷⵓ ⵙ ⵜⴰⵎⴰ ⵏ ⵡⴰⵙⵉⴼ ⴰⵔ ⵉⵜⵎⵏⴰⴷ ⵖ ⵡⴰⵎⴰⵏ. ⵢⵉⵏⵉ ⴷ ⵉⴳⴼ ⵏⵙ, «ⵎⴰⵏⵉⵣⵖ ⴷ ⵓⵛⴽⴰⵏ ⵡⴰⵎⴰⵏ ⴰⴷ? ⵡⴰⵍⴰ ⵎⴰⵏⵉⵙ ⴰ ⵜⵜⵉⴷⵓⵏ?» ⵉⵖⵍⵉ ⵙ ⵉⴳⴳⵉ ⵏ ⵢⴰⵏ ⵓⵡⵔⵉⵙ ⵉⵖⵔⴹ ⴼ ⵢⴰⵏ ⵓⵣⵔⵓ ⵉⵎⵇⵇⵓⵔⵏ ⴰⵔ ⵉⵜⵎⵏⴰⴷ ⵖ ⵜⵎⴷⵍⵉⵡⵉⵏ ⵏ ⵉⴳⵏⵡⴰⵏ. ⴰⵔ ⵉⵜⵄⴰⵊⵊⴰⴱ ⵖ ⴽⵓⵍⵍⵓ ⵎⴰ ⵉⵜⵎⵏⴰⴷ. ⵢⵉⵏⵉ ⴷ ⵉⴳⴼ ⵏⵙ, «ⵎⴰⴳ ⴰⵢⵍⵍⵉⵖ ⵣⴳⵣⴰⵡⵏ ⵉⴳⵏⵡⴰⵏ, ⵎⵍⵍⵓⵍⵏⵜ ⵜⵎⴷⵍⵉⵡⵉⵏ?» ⵉⵇⴰⵎⴰ ⵖⵉⵏ ⴰⵙⵙ ⴽⵓⵍⵍⵓⵜ ⵢⵉⵏⵉ ⴷ ⵉⴳⴼ ⵏⵙ, «ⵎⴰⴳ ⴰⵢⵍⵍⵉⵖ ⴰ ⵜⵜⵓⵔⵔⴰⵖ ⵜⴰⴼⵓⴽⵜ ⵖ ⵜⵓⵣⵣⵓⵏ. ⵏ ⵡⴰⵙⵙ, ⴰⵔ ⵜⵣⴳⴳⵯⵉⵖ ⵖ ⴷⴷⴳⴳⵯⴰⵜ?» ⵀⴰ ⵢⴰⵏ ⵡⴰⵙⵙ ⵢⴰⴹⵏⵉ ⵉⴳⴰⵡⵔ ⴰⵢⵍⵍⵉⵖ ⵏ ⴹⴹⵔ ⵜⴰⴼⵓⴽⵜ ⵢⵉⵏⵉ ⴷ ⵉⴳⴼ ⵏⵙ, «ⵎⴰⵏⵉⵙ ⴰ ⵜⵜⵉⴷⵓ ⵜⴰⴼⵓⴽⵜ ⴰⴷ ⵖ ⵉⵢⴻⴹ? ⵉⵙ ⴰ ⵜⵜⴳⴳⵓⵣ ⵙ ⵜⵓⵣⵣⵓⵏ. ⵏ ⵡⴰⴽⴰⵍ, ⵏⵉⵖⴷ ⴰ ⵏ ⵜⴳⵙⵙⵉ ⵖ ⵓⵎⴷⴰ?» ⵉⴳⴰⵡⵔ ⴰⵢⵍⵍⵉⵖ ⴷ ⵉⵖⵍⵉ ⵡⴰⵢⵢⵓⵔ ⵢⵉⵏⵉ, «ⵎⴰⵏⵉ ⴷ ⵉⴽⴽⴰ ⵡⴰⵢⵢⵓⵔ ⴰⴷ? ⵓⵍⴰ ⵎⴰ ⵢⵙ ⵉⵊⵔⵔⵓⵏ ⵖ ⵓⵣⴰⵍ? ⵏⵉⵙ ⴰ ⵉⵜⵃⵛⴰⵎ ⵣⵖ ⵜⴰⴼⵓⴽⵜ ⵉⵃⴹⵓ ⵉⴳⴼ ⵏⵙ? ⵏⵉⵖⴷ ⴷⴰ ⵉⴼⵙⵙⵉ ⵣⵓⵏⴷ ⴰⴷⴼⵍ ⴰⴽⵓⴷ ⵓⵍⴰ ⴷ ⵔⵖⴰⵏ ⵉⵣⵏⵣⴰⵔⵏ?» ⵀⴰ ⵢⴰⵏ ⵡⴰⵙⵙ ⵢⴰⴹⵏⵉ ⵉⴳⴰⵡⵔ ⵖ ⵜⴰⴳⴰⵏⵜ ⵙ ⵉⵙⴼⵍⴷ ⵉ ⵜⵉⵊⵊⵉⵊⵜ ⵏ ⵡⴰⴹⵓ ⵣⵓⵏⴷ ⵉⵖ ⴰ ⵉⵜⵜⵉⵏⵉ, «ⵙⵉⴳⴳⵍ ⵔⴰ ⵜⴰⴼⵜ, ⵙⵉⴳⴳⵍ ⵔⴰ ⵜⴰⴼⵜ.» ⵉⵙⴼⵍⴷ ⵉ ⵡⴰⵡⴰⵍ ⴰⴷ ⴽⵔⴰⴹ ⵜⵡⴰⵍ ⵙ ⵉⴼⵙⵙⴰ. ⵢⵓⵡⵔⵔⵉ ⵙ ⵜⴳⵎⵎⵉ ⵖⴰⵙⵙⴰⵏ, ⵉⵜⵄⴰⵊⵊⴱ ⵖ ⴽⵓⵍⵍⵓ ⵎⴰ ⵉⵍⵍⴰⵏ ⵖ ⴷⴷⵓⵏⵉⵜ.

ⵓⵍⴰ ⵏⵜⵜⴰⵏ, ⴰⵔ ⴳⵉⵙ ⵜⵄⴰⵊⵊⴰⴱⵏ ⵉⵏⴳⴳⵯⴰⵏ ⵏⵙ, ⴰⵛⴽⵓ ⵓⵔ ⴰ ⵉⵙⴽⴰⵔ ⵣⵓⵏⴷ ⵏⵜⵏⵉ. ⵓⵔ ⵉⵔⵉ ⴰ ⴷⵉⴷⵙⵏ ⵉⵜⵎⵊⵉⵔ ⵓⵍⴰ ⴰ ⴷⵉⴷⵙⵏ ⵉⵜⵎⵎⴰⵖ. ⵓⵔ ⵜ ⵉⵄⴰⵊⵉⴱ ⴰ ⴷⵉⴷⵙⵏ ⵉⵜⵍⵄⴰⴱ ⵡⴰⵍⴰ ⴷⵉⴷⵙⵏ ⵉⴳⴰⵡⵔ. ⵀⴰ ⵢⴰⵏ ⵡⴰⵙⵙ ⵙⵇⵙⴰⵏ ⵜ, «ⵡⴰⵢ ⴰⵎⵙⵉⴳⴳⵍ, ⵎⴰⴳ ⴰⵢⵍⵍⵉⵖ ⵓⵔ ⴰ ⴷ ⴷⵉⴷⵏⵖ ⵜⵜⵎⵛⴰⵛⴽⴰⵜ?» ⵢⵉⵏⵉ ⴰⵙⵏ, «ⴰⵙⴽⵓ ⵜⴳⴰⵎ ⵣⵓⵏⴷ ⵉⵎⵙⵎⴰⵔⵏ ⵖ ⵍⴳⵏⵛⵜ, ⴽⵓⴷ ⵢⴰⵏ ⴷ ⵎⴰⵏⵉⵣⵖ ⴷ ⵉⴹⴹⵉ ⵉⴳⴼ ⵏⵙ.» ⵢⴰⵏ ⵡⴰⵙⵙ ⵢⴰⴹⵏⵉ ⵙⵇⵙⴰⵏ ⵜ, «ⵎⴰⴳ ⴰⵢⵍⵍⵉⵖ ⵓⵔ ⴰ ⵏⵙⴼⵍⵉⴷ ⵉ ⵉⵙⵎ ⵏ ⵔⴱⴱⵉ ⵉⴽⴽⴰ ⵉⵏⴼⵓⵔⵏ ⵏⴽ?» ⵢⵉⵏⵉ ⴰⵙⵏ, «ⵉⵙ ⵜⵔⴰⵎ ⴰ ⴷ

ⵍⴷⵉⵖ ⵏⵏⵓⵇⵔⵜ ⴰⵔ ⵙⵙⵙ ⴽⴽⴰⵜⵖ ⵓⵣⵣⴰⵍ? ⵓⵔ ⴰ ⵜⴰⴷⴷⵔⵎ ⵉⵙⵎ ⵏ ⵔⴱⴱⵉ ⴰⴱⵍⴰ ⵉⵖ ⵜⵔⴰⵎ ⴰ ⵜⵣⵣⴳⴰⵎ ⵜⵉⴽⵔⴽⴰⵙ ⵏⵏⵓⵏ ⵜⵙⵙⵏⴽⵔⵎ ⵜⴰⵣⵉⵜ.» ⵢⴰⵏ ⵡⴰⵙⵙ ⵢⴰⴹⵏⵉ ⵏⵏⴰⵏ ⴰⵙ, «ⴰⵖⴰⴹ ⵏⵏⴰ ⵓⵔ ⵉⵜⵎⵓⵏⵓⵏ ⴷ ⵓⵡⵍⵍⵉ, ⴰⵔ ⵜ ⵉⵛⵜⵜⴰ ⵓⵡⵛⵛⵏ.» ⵉⵔⴰⵔ ⴰⵙⵏ ⴷ, «ⴰⵖⴰⴹ ⵍⵍⵉ ⵓⵔ ⵉⵜⵎⵓⵏⵓⵏ ⴷ ⵓⵡⵍⵍⵉ, ⵔⴰ ⵢⴰⴼ ⵜⵓⴳⴰ ⵓⵔ ⵜⴰ ⵉⵜⵜⵛⵉⵏ, ⵉⵣⵡⵓⵔ ⴰⵙⵏⵜ ⵙ ⵍⴳⵉⵔ ⵓⵍⴰ ⵏⵏⵄⴰⵎⵜ.»

ⵉⵍⵍⴰ ⴳⵉⵙⵏ ⵢⴰⵏ ⵓⵃⵛⵎⵉ ⵉⵙⵎ ⵏⵙ ⵉⴳⵉⴷⵔ, ⵉⵚⵃⴰ. ⵢⴰⵏ ⵡⴰⵙⵙ ⴰⵔ ⵉⴹⵚⵚⴰ ⵖ ⵓⵎⵙⵉⴳⴳⵍ, ⵢⴰⵎⵣ ⴳⵉⵙ ⴰⵔ ⵜ ⵉⴷⵃⴰⵢ ⵙ ⵉⴼⴰⴷⴷⵏ, ⴰⵢⵍⵍⵉⵖ ⵏ ⵉⴹⵔ ⵓⵎⵙⵉⴳⴳⵍ ⵖ ⴳⵔ ⵉⵣⵔⴰⵏ ⵉⴱⵔⵉ ⵓⴹⴰⵔ ⵏⵙ ⵓⵍⴰ ⵉⴳⴼ ⵏⵙ. ⵍⵍⵉⵖ ⵣⵔⴰⵏ ⵉⵃⵛⵎⴰⵢ ⵉⴷⴰⵎⵎⵏ, ⵔⵡⵍⵏ ⴽⵓⵍⵍⵓ, ⴼⵍⵏ ⵜ ⴼ ⵡⴰⴽⴰⵍ. ⵉⴷⴷⵓ ⵉⴳⵉⴷⵔ ⵖⴰⴽⵓⴷⴰⵏ ⵙ ⴷⴰⵔ ⴰⵢⵜ ⴷⴰⵔ ⵏ ⵓⵎⵙⵉⴳⴳⵍ ⵉⵙⵔⴽⴰⵔⴽⵙ ⴼⵍⵍⴰⵙ ⵢⵉⵏⵉ, «ⴰⵎⵙⵉⴳⴳⵍ ⴰ ⵏ ⵉⵍⵓⵃⵏ ⵉⵣⵔⴰⵏ ⵖ ⵡⴰⵏⵓ, ⵉⵙⴽⵔ ⴰⵎⴰⵏ ⴼ ⵉⵎⵉ ⵏ ⵜⵃⴰⵏⵓⵜ, ⵉⵙⵙⴹⵔ ⵓⴳⴳⵓⴳ ⵏ ⵜⵔⴳⵯⴰ.» ⵍⵍⵉⵖ ⵉⵍⴽⵎ ⵓⵎⵙⵉⴳⴳⵍ ⵜⵉⴳⵎⵎⵉ, ⵉⵣⴰⵢⴷ ⴰⵙ ⵊⴷⴷⵉⵙ ⴰⴽⵓⵔⴰⵢ. ⵏⴽⵔⵏ ⴷ ⵉⵔⵉⵢⵏ ⵖ ⵓⵎⵙⵉⴳⴳⵍ, ⵎⵔⴰ ⵢⵙ ⵢⵓⴼⴰ ⵖⴰⵙⵙⴰⵏ ⴰ ⵉⵏⵖ ⵉⴳⵉⴷⵔ.

2. ⵜⴰⵔⵓⵍⴰ

ⴰⵙⵙ ⴼ ⵡⴰⵙⵙ ⴰⵔ ⵉⵜⵜⵉⴷⵓ ⵓⵎⵙⵉⴳⴳⵍ ⵙ ⵜⵎⵣⴳⵉⴷⴰ. ⴰⵔ ⵉⵙⴼⵍⵉⴷ ⵙ ⵟⴰⵍⴱ ⴰⵔ ⵉⵜⵜⵉⵔⵉ ⴰ ⵉⵃⵚⵓ ⵜⴰⵍⵍⵓⵃⵜ ⵏⵙ, ⵡⴰⵍⴰⵢⵏⵏⵉ ⵓⵔ ⵉⵍⵍⵉ ⵉⴳⴼ ⵏⵙ ⵖ ⵜⵖⵔⵉ. ⴰⵔ ⵏ ⵉⵜⵎⵏⴰⴷ ⵖ ⵛⵛⵔⵏⵎ, ⴰⵔ ⵉⵙⵡⵉⵏⴳⵉⵎ ⵖ ⵉⴱⴳⴰⵔ ⵎⴰⵎⵏⴽ ⴰ ⵜⵍⵄⴰⴱⵏ ⵖ ⴳⵔ ⵉⵣⵔⴰⵏ, ⴰⵔ ⵉⵙⵡⵉⵏⴳⵉⵎ ⵖ ⵜⵉⵣⵣⵡⴰ ⵎⴰⵎⵏⴽ ⴰⴷ ⵙⵙⵔⴽⵉⵣⵉⵢⵉⵏⵜ ⵖ ⵓⵔⵜⵉ, ⴰⵔ ⵉⵙⵡⵉⵏⴳⵉⵎ ⵓⵍⴰ ⵖ ⵉⴳⵯⵔⴰ ⵎⴰⵎⵏⴽ ⴰ ⵙⵙⵇⵓⵔⵔⵉⵢⵏ ⵖ ⵜⴰⵍⵄⴰⵢⵏⵜ, ⴰⵔ ⵉⵙⵡⵉⵏⴳⵉⵎ ⵓⵍⴰ ⵖ ⵡⴰⴽⴰⵢⴰ ⵎⴰⵎⵏⴽ ⴰ ⵉⵜⴰⵙⵉ ⵍⵍⵖⴰ ⵖ ⵙⵙⴼⵙⴰⴼ ⵖ ⵜⴰⵎⴰ ⵏ ⵡⴰⵙⵉⴼ. ⵉⵙⵡⴰⵏⴳⵎ ⵖ ⵎⴰ ⵉⵍⵍⴰⵏ ⵖ ⵜⴰⴳⴰⵏⵜ ⵢⵉⵏⵉ ⴷ ⵉⴳⴼ ⵏⵙ, «ⵎⴰⵎⵏⴽ ⴰ ⴷⵉ ⵜⵎⵖⴰⵢ ⵜⵙⵖⴰⵔⵜ ⵉⵏⵎⵏ ⵣⵖ ⵓⵣⵓⵔ ⵉⵎⵓⵜⵜⵍ?» ⵉⵙⵡⴰⵏⴳⵎ ⵖ ⵜⴰⴽⴰⵜ ⵏ ⵜⴰⵎⴰ ⵏ ⵜⴰⵍⵄⴰⵢⵏⵜ ⵢⵉⵏⵉ ⴷ ⵉⴳⴼ ⵏⵙ, «ⵎⴰⵎⵏⴽ ⴰ ⵢⴰⵇⵍⴰⵢ ⵡⴰⴳⴳⵓ ⴰⵔ ⴷⵉ ⵜⵀⵓⵡⵡⴰⴷⵏ ⵡⴰⵎⴰⵏ?» ⵉⵙⵡⴰⵏⴳⵎ ⵖ ⵉⵊⴰⵡⴰⵏ ⴷⴰ ⵉⵏⴽⴽⵔⵏ ⵖ ⴷⴷⴳⵯⴰⵜ ⵢⵉⵏⵉ ⴷ ⵉⴳⴼ ⵏⵙ, «ⵎⴰⵏⵉ ⴷ ⵉⵜⴽⴽⴰ ⵡⴰⴹⵓ? ⵉⵣⴷ ⵉⵙⵖⴰⵔⵏ ⴰ ⵉⵙⵙⵙⵔⵡⴰⵢⵏ ⵍⵀⴰⵡⴰ ⵏⵉⵖⴷ ⵍⵀⴰⵡⴰ ⴰ ⵉⵙⵙⵎⵓⵙⵙⵓⵏ ⵉⵙⵖⴰⵔⵏ?» ⴰⵔ ⵉⵜⵎⵓⴷⴷⵓ ⵍⵄⴰⵇⵍ ⵏⵙ ⴰⵔ ⵉⵙⵙⵍⴰⴽⴰ ⵜⴰⴳⴰⵏⵉⵏ ⵡⴰⵍⴰ ⵉⵊⴰⵔⵉⴼⵏ, ⵉⵡⵉⵏ ⵜ ⵉⵙⵡⵉⵏⴳⵉⵎⵏ ⵏⵙ ⴰⵢⵍⵍⵉⵖ ⴰ ⵉⵜⴰⵢⵍⴰⵍ ⵖ ⴳⵔ ⵉⵎⴷⵍⴰ ⴷ ⵉⵜⵔⴰⵏ ⵏ ⵉⴳⵏⵡⴰⵏ. ⴷ ⵎⵏⵏⴰⵡⵜ ⵜⵡⴰⵍ ⴰ ⵉⵛⵛⴰ ⴰⴽⵓⵔⴰⵢ ⴼ ⵜⴰⵍⵍⵓⵃⵜ ⵏⵙ.

ⵢⴰⵏ ⵡⴰⵙⵙ ⵢⵓⵡⵔⵔⵉ ⵙ ⵜⴳⵎⵎⵉ ⵢⴰⴼ ⵏ ⵊⴷⴷⵉⵙ ⵉⵙⴽⵢⵓⵙ ⵖ ⵉⵎⵉ, ⵢⵉⵏⵉ ⴰⵙ, «ⵡⴰ ⵊⴷⴷⵉ, ⴽⵔⴰ ⵏ ⵜⵖⴰⵡⵙⵢⵓ ⵓⵔ ⵔⵉⵏⵜ ⴰ ⵢⵢⵉ ⵜⵢⴰⵡⴼⵀⴰⵎⵏⵜ.» ⵉⵙⴰⵡⵍ ⴷ ⵊⴷⴷⵉⵙ ⵢⵉⵏⵉ ⴰⵙ, «ⴰⵎⴰⵍⵓ ⵏ ⵜⴰⵢⵏⵢⵓ*ⵜ ⵢⴰⴳⴳⵓⴳ ⴼ ⵉⵣⵓⵔⴰⵏ ⵏⵙ. ⵣⴰⵢⴷ ⴰⵢ ⵉⵡⵉ, ⴰⵔ ⵜⵙⵇⵙⴰⵜ ⴰⵔⴷ ⵜⴰⴼⵜ ⵎⴰⵢⵍⵍⵉ ⵜⵔⵉⵜ.»

ⵖ ⵓⵡⵙⵙⴰⵏ ⴰⵏ ⵜⵍⴽⵎ ⵍⵓⵇⵜ ⵍⵍⵉ ⵖ ⵔⴰ ⵜⴰⵔⵓ ⵉⵏⵏⴰⵙ ⵏ ⵓⵎⵙⵉⴳⴳⵍ ⵜⵉⵙ ⴽⵔⴰⴹ ⵜⵡⴰⵍ. ⵜⴰⵡⴰⵍⴰ ⵢⴰⴷ ⵜⵔⴼⵓⴼⵏ ⴱⴰⵀⵔⴰ, ⵉⴹⵔ ⴷ ⵣⵖ ⴳⵉⵙ ⴱⵏⴰⴷⵎ. ⵜⴹⵄⴰⴼ ⵜⵀⵔⵛ, ⵜⵇⴰⵎⴰ ⵖ ⵍⴼⵔⴰⵛ, ⵓⵔ ⵜⵣⴹⴰⵔ ⴰ ⵜⵏⴽⵔ. ⵙⵉⵏ ⵉⵢⵔⵏ ⴰ ⵜⴽⴽⴰ ⵖ ⴳⵔ ⵜⵓⴷⵔⵜ ⴷ ⵍⵎⵓⵜ. ⵢⵓⵡⵔⵔⵉ ⴷ ⵓⵔⴳⴰⵣ ⵣⵖ ⵜⵎⴷⵉⵏⵜ, ⵉⵣⵔ ⵎⴰⵎⵏⴽ ⴰ ⵜⴳⴰ. ⵓⵔ ⵙⵓⵔ ⵜⵣⴹⴰⵔ ⵉ ⵜⵡⵓⵔⵉ ⵏ ⵜⴳⵎⵎⵉ, ⵉⴼⵔⵓ ⴰⵙ, ⵢⴰⵡⵉ .ⴰⵢⵢⴰⴹ. ⵜⵓⵡⵔⵔⵉ ⵏⵜⵜⴰⵜ ⵙ ⴷⴰⵔ ⴰⵢⵜ ⴷⴰⵔⵙ, ⵜⵣⵔⵉ ⴷⵉⴷⵙⵏ ⵖⵉⵔ ⴽⵔⴰⴹ ⵉⵢⵔⵏ ⵜⵎⵎⵜ. ⵜⴰⵎⵖⴰⵔⵜ ⵍ ⵍⵊⴷⵉⴷ, ⵓⵔ ⵜⵃⵎⵉⵍ ⴰⵎⵙⵉⴳⴳⵍ ⵓⵍⴰ ⵓⵍⵜⵎⴰⵙ ⵜⴰⵣⵣⵡⵉⵜ. ⵖⵎⴽⵍⵍⵉ ⵜⵜⵉⵏⵉⵏ ⵉⵎⵣⵡⵓⵔⴰ, ⵉⴹⴰⵔⵏ ⵏ ⵉⴳⵉⴳⵉⵍ ⴰⵔ ⵙⵙⴰⵢⵍⴰⵍ ⴰⴳⴷⵔⵓⵔ ⵖ ⵍⵍⵢⴰⵍⵉ ⴰⵔ ⵙⴽⴰⵔⵏ ⵜⴰⵍⵍⴰⵖⵖⵜ ⵖ ⵙⵙⵎⴰⵢⵎ. ⵉⵔⵉⵏ ⴰⴷ ⴼⴽⵏ ⵜⴰⵣⵣⵡⵉⵜ ⵉ ⵢⴰⵏ ⵓⵔⴳⴰⵣ ⵖ ⵜⵎⴷⵉⵏⵜ ⵉⴹⴼⵓⵔ ⴷⴷⵉⵏ ⵉ ⴱⴰⴱⴰⵙ. ⵀⴰ ⵏⵜⵜⴰⵜ ⵓⵔ ⵊⵊⵉ ⵜⵣⵔⵉ ⴰⵔⴳⴰⵣ ⴰⵏ ⵓⵍⴰ ⵜⵙⵙⵏ ⵜ. ⵖⵉⵔ ⴽⵔⴰⴹ ⴷ ⵎⵔⴰⵡ ⵏ ⵓⵙⴳⴳⵯⴰⵙ ⴰⴷ ⴷⴰⵔⵙ ⵉⵍⵍⴰⵏ. ⴰⵔ ⵜⴰⵍⵍⴰ ⵙⵉⵏ ⵉ.ⵉⴹ. ⵓⵔ ⵢⵓⴼⵉ ⵓⵎⵙⵉⴳⴳⵍ ⵎⴰⵎⵏⴽ ⴰ ⵉⵜⵚⴱⴱⴰⵔ ⵓⵍⵜⵎⴰⵙ ⴰⵛⴽⵓ ⴳⴳⵓⵜⵏ ⴰⵙ ⵉⵎⴹⴰⵡⵏ ⵓⵍⴰ ⵏⵜⵜⴰⵏ. ⴽⴽⵓⵣ ⵓⵡⵙⵙⴰⵏ ⴰ ⵉⵇⴰⵎⴰⵏ ⵉ ⵜⵎⵖⵔⴰ.

ⵖ ⵉⴹ ⴰⵏ ⴰⴷ ⴷ ⵓⵛⴽⴰⵏ ⵉⵎⴳⴳⴰⵔⵏ, ⵖⵣⴰⵏ ⵖ ⵜⴱⵢⴰ ⵏ ⵜⵃⴰⵏⵓⵜ, ⴰⴽⵯⵔⵏ ⵚⵚⵏⴷⵓⵇ ⵏ ⵉⵇⴰⵔⵉⴷⵏ. ⵍⵍⵉⵖ ⴷ ⵉⵖⵍⵍⵉ ⵡⴰⵙⵙ ⴰⵛⴽⵉⵏ ⴷ ⵉⴷ ⴱⵓ ⵜⵃⴰⵏⵓⵜ, ⴰⵔ ⵜⴽⴽⴰⵏ ⵜⵉⴳⵎⵎⵉ ⵙ .ⴰⵢⵢⴰ ⴰⵔ ⵙⵇⵙⴰⵏ ⴰⵢⵜ ⵜⴳⵎⵎⵉ ⵎⴰⵏⵉⵖ ⵍⵍⴰⵏ ⵖ ⵉⴹ ⴰⵏ. ⴰⴼⵏ ⴰⵢⵜ ⵓⴷⵓⵡⵡⴰⵔ ⴽⵓⵍⵍⵓ ⵍⵍⴰⵏ ⵖ ⵜⴳⵯⵎⵎⴰ ⵏⵙⵏ, ⴰⴱⵍⴰ ⴰⵎⵙⵉⴳⴳⵍ. ⴰⵛⴽⵓ ⵖ ⵉⴹ ⴰⵏ ⵉⵜⴰⴱⵄⴰ ⴽⵔⴰ ⵏ ⵉⵜⵔⴰⵏ ⴹⵔⵏ ⴷ ⵣⵖ ⵉⴳⵏⵡⴰⵏ, ⵉⴼⴼⵓⵖ ⴰ ⵉⵣⵔ ⵎⴰⵏⵉⵖ ⴹⵔⵏ ⵉⵣⴷ ⵖ ⵜⴰⴳⴰⵏⵜ ⵏⵉⵖⴷ ⵖ ⵜⵙⴳⴰ ⵢⴰⴹⵏⵉ ⵉ ⵉⴷⵔⴰⵔⵏ. ⵢⵉⵏⵉ ⴰⵙⵏ ⵉⴳⵉⴷⵔ, «ⵣⵔⵉⵖ ⴰⵎⵙⵉⴳⴳⵍ ⵉⴼⴼⵓⵖ ⴷ ⵣⵖ ⵜⴳⵎⵎⵉ, ⵉⴼⵜⵓ ⵙ ⵜⵙⴳⴰ ⵍⵍⵉ ⵖ ⵜⵍⵍⴰ ⵜⵃⴰⵏⵓⵜ.»

ⴷⴷⵓⵏ ⵖⴰⴽⵓⴷⴰⵏ ⵣⵣⵓⴽⵔⵏ ⴷ ⴰⵎⵙⵉⴳⴳⵍ ⵣⵖ ⵍⴼⵔⴰⵛ ⵏⵙ, ⵍⵓⴷⵏ ⵜ ⵉⵏ ⵖ ⵢⴰⵜ ⵜⵙⵔⴰⴼⵜ, ⴼⵍⵏ ⵜ ⵉⵏ ⴱⵍⴰ ⵎⴰ ⵉⵛⵜⵜⴰ ⵓⵍⴰ ⵎⴰ ⵉⵙⵙⴰ. ⴰⵎⵙⵉⴳⴳⵍ ⵉⴳⵍⵍⵉⵏ, ⵓⵔ ⵉⵙⵙⵉⵏ ⵎⴰ ⵉⵊⵔⴰⵏ. ⵉⵙⴼⵍⴷ ⵉ ⵉⵃⵛⵎⴰⵢ ⴰⵔ ⴰⵇⵔⴰⵏ ⵖ ⵜⵎⴳⵉⴷⴰ, ⵡⴰⵍⴰⵢⵏⵏⵉ ⵓⵔ ⴷ ⴷⴰⵔⵙ ⵢⵓⵛⴽⵉ ⵢⴰⵏ. ⵉⵇⴰⵎⴰ ⵖⵉⵏ ⵙⵉⵏ ⵓⵡⵙⵙⴰⵏ ⴷ ⵙⵉⵏ ⵡⴰⴹⴰⵏ, ⵎⵎⴰⵖⵏ ⵉⵙⵡⵉⵏⴳⵉⵎⵏ ⵖ ⵉⴳⴼ ⵏⵙ, ⴰⵢⵍⵍⵉⵖ ⴷ ⵓⵛⴽⴰⵏ ⴽⵔⴰ ⵏ ⴰⵢⵜ ⵓⴷⵓⵡⵡⴰⵔ, ⵙⵙⵖⵍⵉⵏ ⵜ ⵉⴷ. ⴱⴷⵓⵏ ⴰⵔ ⵜ ⴽⴽⴰⵜⵏ

ⵙ ⵉⴽⵓⵔⴰⵢⵏ ⴰⵔ ⵜⵜⵉⵏⵉⵏ, «ⵎⴰⵢⴰⴷ ⴰ ⵉⵙⵜⵀⴰⵍⵍⴰ ⵓⵎⴳⴳⴰⵔ.» ⵙⵙⵓⴼⵖⵏ ⵜ ⵉⵍⵎⵎⴰ ⵣⵖ ⴳⵔ ⵜⴳⵯⵎⵎⴰ. ⴷⵃⵉⵏ ⵜ ⵉⵏ ⵖ ⴳⵔ ⵉⴳⵔⴰⵏ, ⵙⵙⵜⴰⴱⵄⴰⵏ ⴰⵙ ⵉⵥⵔⴰⵏ.

ⵢⴰⵡⵏ ⵓⵎⵙⵉⴳⴳⵍ ⵉ ⵓⵖⴰⵔⴰⵙ ⵏ ⵜⴰⴳⴰⵏⵜ, ⵉⴼⵜⵓ ⴰⵢⵍⵍⵉⵖ ⵉⵔⵎⵉ. ⵓⵔ ⵙⵓⵔ ⵉⵥⴹⴰⵔ ⴰ ⵉⵣⴰⵢⴷ. ⵉⵜⵖⴰⵛⴰ ⵉⴳⵍⵍⵉⵏ, ⵉⴹⵔ ⵙ ⵡⴰⴽⴰⵍ ⵖ ⴷⴷⵓ ⵢⴰⵜ ⵜⴰⵣⴰⵔⵜ ⵉⴳⵏ. ⵉⴽ ⵍⵃⴰⵍ ⴽⵔⴰ ⵙ ⴷ ⵉⵜⵜⴼⴰⵇ, ⵉⵙⴼⵍⴷ ⵉ ⵡⴰⵡⴰⵍ ⵏ ⵜⴼⵔⵓⴳⵜ. ⵉⴳⵍⵍⴱ ⵢⴰⴽⵯⵣ ⵜⵜ ⵉⵏ ⵉⵣⴷ ⵜⴰⵣⵣⵡⵉⵜ ⴰ ⵜⴳⴰ. ⵜⴰⵣⵣⵍ ⴷ ⵙ ⴷⴰⵔⵔ ⵜⵉⵏⵉ ⴰⵙ, «ⵡⴰⵢ ⴰⵎⵙⵉⴳⴳⵍ ⵎⴰ ⵢⴽ ⵉⵊⵔⴰⵏ ⴰⵢⵍⵍⵉⵖ ⵜⵔⴼⵓⴼⵏⵜ ⵖⵎⴽⴰⴷ? ⵎⴰⵜⵜⴰ ⵖⴰⵢⴰⴷ ⴷ ⵉⴷⴰⵎⵎⵏ ⵉⵍⵍⴰⵏ ⵖ ⵓⵡⴷⵎ ⵏⵏⴽ?» ⵢⵉⵏⵉ ⴰⵙ, «ⵖⵎⴽⴰⴷ ⵉⵢⵉ ⵜⵎⵏⴰⵜⵜ ⴰ ⵓⵍⵍⵜⵎⴰ, ⵓⵔ ⵙⵙⵉⵏⵖ ⵎⴰ ⵉⵊⵔⴰⵏ.» ⵜⴰⵎⵥ ⴰⵙ ⵖ ⵓⴼⵓⵙ ⵜⵉⵏⵉ ⵢⴰⵙ, «ⴰⵛⴽ ⵉⴷ ⵎⵓⵏ ⴷⵉⴷⵉ ⵙ ⵜⴳⵎⵎⵉ.» ⵉⵔⴰⵔ ⴰⵙ ⴷ, «ⵓⵀⵓⵢ ⴰ ⵓⵍⵍⵜⵎⴰ, ⵓⵔ ⵉⵢⵉ ⵔⵉⵏ ⴰⵢⵜ ⵜⴳⵎⵎⵉ ⵓⵍⴰ ⴰⵢⵜ ⵓⴷⵓⵡⵡⴰⵔ, ⴹⴰⵢⵏ ⵉⵢⵉ ⴷ ⵙ ⵉⵥⵔⴰⵏ. ⵔⴰⴷ ⴷⴷⵓⵖ ⵖⵉⵍⴰⴷ ⴰⴷ ⵙⵉⴳⴳⵍⵖ ⵙ ⴽⵔⴰ ⵏ ⵜⵎⴰⵣⵉⵔⵜ ⵖ ⵉⵍⵍⴰ ⵍⴰⵎⴰⵏ ⵓⵍⴰ ⵙⵙⵍⴰⵎⵜ.» ⵜⵉⵏⵉ ⵢⴰⵙ ⵜⴰⵣⵣⵡⵉⵜ, «ⵔⵉⵖ ⴰⴷ ⴷⵉⴽ ⵎⵓⵏⵖ ⴰ ⴳⵯⵎⴰ.» ⵢⵉⵏⵉ ⴰⵙ, «ⵓⵀⵓ, ⵓⵔ ⵜⵥⴹⴰⵔⵜ ⴽⵎⵎⵉ ⵉ ⵓⵖⴰⵔⴰⵙ ⴰⴷ, ⵉⵛⵇⴰ ⴼⵍⴰⵎ ⴱⴰⵀⵔⴰ.» ⵜⵉⵏⵉ ⴰⵙ, «ⵡⴰⴳⴳⴰ ⵉⵛⵇⴰ, ⵎⴰ ⵏ ⴼⵍⵖ ⵖ ⵜⴳⵎⵎⵉ ⴰⴱⵍⴰ ⵜⴰⵎⵎⴰⵔⴰ ⵜ ⵜⵔⴼⵓⴼⵏⵜ?»

ⵙⴼⵍⴷⵏ ⵖⴰⴽⵓⴷⴰⵏ ⵉ ⵡⴰⵡⴰⵍ ⵣⵓⵍⴷ ⵢⴰⵏ ⵉⵜⵎⵛⵎⵓⵛⵏ ⵖ ⵉⴼⵔⴰⵡⵏ ⵏ ⵜⴰⵣⴰⵔⵜ ⵢⵉⵏⵉ, «ⵙⵉⴳⴳⵍⴰⵜ ⵔⴰ ⵜⴰⴼⵎ, ⵙⵉⴳⴳⵍⴰⵜ ⵔⴰ ⵜⴰⴼⵎ.» ⴳⵔⴰⵡⵍⵏ ⵙ ⴰⵙⵏ ⴷ ⵉⴱⴰⵏ ⵊⴷⴷⵉⵜⵙⵏ ⵉⴼⵜⴰ ⴷ. ⵜⵉⵏⵉ ⴰⵙ ⵜⴰⵣⵣⵡⵉⵜ, «ⵡⴰ ⵊⴷⴷⵉ, ⵉⵣⴷ ⴽⵉⵢⵉ ⴰ ⵉⵏⵏⵏ ⴰⵡⴰⵍ ⴰⴷ?» ⵢⵉⵏⵉ ⴰⵙ, «ⵓⵀⵓ, ⵓⵔ ⵏⵏⵉⵖ ⵢⴰⵜ ⴰ ⵉⵍⵉ ⵉⵄⴰⵣⵣⴰⵏ.» ⵉⵙⵇⵙⴰ ⵜ ⵓⵎⵙⵉⴳⴳⵍ, «ⵎⴰⴳ ⴰⵢⵍⵍⵉⵖ ⴷⵉ ⵜⴼⴼⵓⵖⵜ ⴰ ⵊⴷⴷⵉ ⵙ ⵜⴰⴳⴰⵏⵜ ⴰⴷ?» ⵢⵉⵏⵉ ⴰⵙ, «ⵣⴰⵢⴷ ⵖⵉⵍⴰⴷ ⴰⵢ ⴰⵎⵙⵉⴳⴳⵍ. ⵉⵇⴷⴷⵔ ⴼⵍⵍⴰⴽ ⵔⴱⴱⵉ ⴰ ⵜⵙⵇⵙⴰⵜ ⴰⵔ ⵜⵙⵉⴳⴳⵉⵍⵜ. ⵀⴰⵜⵉ ⵜⵓⵙⵄⴰ ⴷⴷⵓⵏⵉⵜ ⴰⴷ. ⵣⴰⵢⴷ ⴰⵔ ⴳⵉⵙ ⵜⵙⵉⴳⴳⵉⵍⵜ ⴰⵔⴷ ⵜⴰⴼⵜ ⵍⵃⴰⵇⵇ ⴽⵓⵍⵍⵓⵜ, ⵜⵉⵙⵙⴰⵏⵜ ⴽⵔⴰⵢⴳⴰⵜⵜ ⴽⵔⴰ ⵖⴰⵢⴽⵍⵍⵉ ⵉⴳⴰ, ⵜⴼⵀⵎⵜ ⴽⵓⵍⵍⵓ ⵎⴰ ⴼⵍⵍⴰⵏⵖ ⵉⵏⵜⵍⵏ.» ⵜⵉⵏⵉ ⴰⵙ ⵜⴰⵣⵣⵡⵉⵜ, «ⵡⴰ ⵊⴷⴷⵉ, ⵔⴰⴷ ⴷⵉⴷⵙ ⵎⵓⵏⵖ.» «ⵣⴰⵢⴷ ⴰ ⵉⵍⵉ ⵓⵍⴰ ⴽⵎⵎⵉ, ⵔⴰ ⴳⵉⵎ ⵉⵜⵀⴰⵍⵍⴰ ⴳⵎⴰⵎ. ⵙⵙⵏⵖ ⴰⵔⴳⴰⵣ ⵍⵍⵉ ⴽⵎ ⴷ ⵉⴹⴰⵍⴱⵏ ⵏⵉⵣⴷ ⴰⵙⴽⴰⵢⵔⵉ ⴰ ⵉⴳⴰ. ⵢⵓⴼ ⴰ ⵏ ⴼⵍⵍⴰⵙ ⵜⴰⴳⴳⵓⴳⵜ.» ⵉⵙⵙⵎⴰⵇⵇⵍ ⴳⵉⵙⵏ ⵓⴼⵇⵇⵉⵔ ⵢⵉⵏⵉ ⴰⵙⵏ, «ⵙⴼⵍⴷⴰⵢⵜ. ⵉⵍⵍⴰ ⵙⵓⵔ ⴷⴰⵔⵉ ⵎⴰ ⵢⵓⵡⵏ ⵜⵜⵉⵏⵉⵖ. ⴰ ⵓⵔ ⵜⴰⵙⵉⵎ ⵍⵀⵎⵎ ⴼ ⵍⴰⵎⴰⵏⵜ ⵏⵏⵓⵏ, ⴰⵛⴽⵓ ⵜⵜⵢⴰⵡⵃⴹⴰ ⴷⴰⵔⵉ ⴰⵔⴷ ⴷⵉ ⵜⵡⵓⵔⵔⵉⵎ.» ⵢⴰⵍⵍ ⵉⵍⵎⵎⴰ ⴰⴼⵓⵙ ⵏⵙ. ⵉⵙⵙⵓⴷⵏ ⴰⵙ ⵓⵎⵙⵉⴳⴳⵍ ⵜ ⵜⴰⵣⵣⵡⵉⵜ ⵉⴳⴼ, ⵉⵏⴽⵔ ⵢⵓⵡⵔⵔⵉ ⵙ ⵓⴷⵓⵡⵡⴰⵔ. ⵣⴰⵢⴷⵏ ⵏⵜⵏⵉ ⵖ ⵓⵖⴰⵔⴰⵙ. ⵜⵙⴰⵡⵍ ⵜⴰⵣⵣⵡⵉⵜ ⵜⵙⵇⵙⴰ ⴳⵎⴰⵙ, «ⵎⴰⵍ ⵍⴰⵎⴰⵏⵜ ⴼ ⵉⵙⴰⵡⵍ ⵊⴷⴷⵉ?» ⵢⵉⵏⵉ ⴰⵙ ⵓⵎⵙⵉⴳⴳⵍ, «ⵉⵍⵍⴰ ⴷⴰⵔⵙ ⴽⵔⴰ, ⵓⵔ ⵙⵙⵉⵏⵖ ⵎⴰ ⵉⴳⴰ. ⵉⵙⵙⵏ ⴽⵔⴰ ⵓⵔ ⵜ ⵏⵙⵙⵉⵏ ⵏⴽⴽⵯⵏⵉ.»

3. ⴱⵡ ⵉⴽⵛⵛⵓⴹⵏ

ⵖⵎⴽⴰⵏ ⴰ ⵙ ⴷⴷⴰⵏ, ⴼⵜⵓⵏ ⵙ ⵜⵥⵔⴰ ⵜⴰⵣⵣⵡⵉⵜ ⴽⵔⴰ ⵉⴹⵔ ⵖ ⵓⵖⴰⵔⴰⵙ ⵖ ⴳⵔ ⵜⵓⴳⴰ. ⵜⴽⵏⵓ ⵜⴰⵙⵉ ⵜⵜ, ⵜⵉⵏⵉ ⴰⵙ ⵉ ⵓⵎⵙⵉⴳⴳⵍ, «ⵜⴰⴳⵍⴰⵢⵜ ⴰ ⵜⴳⴰ, ⵡⴰⵍⴰⵢⵏⵏⵉ ⵓⵔ ⵊⵊⵉ ⵥⵔⵉⵖ ⵡⴰⵏ ⵜⴰⴳⵍⴰⵢⵜ ⴰⴷ. ⵀⴰⵜⵉ ⵜⵇⵇⵓⵔ ⵜⴳⵛⴰⵛⵜ ⵏⵙ, ⵓⵔ ⵔⴰ ⵜⵔⵥ.» ⵜⴰⵡⵉ ⵜⵜ ⵙ ⵓⵎⵥⵥⵓⵖ ⵏⵙ, «ⵍⵄⴰⵊⴱ ⴰⵢⴰⴷ, ⵜⴰⴳⵍⴰⵢⵜ ⴰⴷ ⴰⵔ ⵜⵙⴰⵡⴰⵍ ⴰⵔ ⵜⵜⵉⵏⵉ «ⵜⴰⴽ ⵜⴰⴽ ⵜⴰⴽ». ⵎⴰⵏ ⴰⴳⴹⵉⴹ ⴰ ⵉⵙⵙⴹⴰⵔⵏ ⵡⴰⵏ ⴳⵜⴰⴷ?» ⵢⵉⵏⵉ ⴰⵙ ⵓⵎⵙⵉⴳⴳⵍ, «ⵓⵀⵓⵢ ⴰ ⵓⵍⵍⵜⵎⴰ, ⵓⵔⴷ ⵜⴰⴳⵍⴰⵢⵜ ⴰ ⵜⴳⴰ. ⴳⵜⴰⴷ ⵙⴼⵍⴷⵖ ⴼⵍⵍⴰⵙ. «ⵍⵎⴰⴳⴰⵏⴰ» ⴰ ⵢⵙ ⵜⵜⵉⵏⵉⵏ. ⵥⵔ ⵜⴰⵙⵎⵉⵡⵉⵏ ⴰⴷ, ⴰⵔ ⵜⵍⵓⵍⵍⵉⵢⵏⵜ ⴰⵔ ⵎⴰⵍⴰⵏⵜ ⵎⴰⵏ ⵜⴰⵙⴰⵄⵜ ⵉⵍⴽⵎⵏ.» ⵜⵉⵏⵉ ⴰⵙ, «ⵎⴰⵏⵉ ⴷⵉ ⵜⴽⴽⴰ ⵙ ⵖⵉⴷ?» ⵢⵉⵏⵉ ⴰⵙ, «ⵃⴰⵇⵇⴰⵏ ⵜⴹⵔ ⵉ ⵡⵉⵍⵍⵉ ⴷ ⵉⴽⴽⴰⵏ ⵙⵙⵓⵇ ⵏⵉⵖⴷ ⵜⴰⵎⴷⵉⵏⵜ.» ⵜⵉⵏⵉ ⵢⴰⵙ, «ⵍⵄⵉⵍⵎ ⵉⴳⴳⵓⵜⵏ ⴰⴷ ⵙⵙⵏⵏ ⵡⵉⵍⵍⵉ ⵉⵙⴽⵔⵏ ⵍⵄⴰⵊⴱ ⴰⴷ. ⵉⵙ ⵓⵔⴷ ⵍⵄⴰⵇⵍ ⵓⵍⴰ ⵜⴰⵃⴽⵉⵎⵜ ⵉⴳⴳⵓⵜⵏ ⴰ ⴷⴰⵔⵙⵏ ⵉⵍⵍⴰⵏ?»

ⵉⵣⴰⵢⴷ ⵓⵎⵙⵉⴳⴳⵍ ⴷ ⵓⵡⵍⵍⵜⵎⴰⵙ ⵖ ⵡⴰⵎⵎⴰⵙ ⵏ ⵜⴰⴳⴰⵏⵜ ⴰⵢⵍⵍⵉⵖ ⵍⴽⵎⵏ ⵢⴰⵜ ⵜⴳⵎⵎⵉ ⵉⵎⵥⵥⵉⵏ. ⵜⵜⵢⴰⵡⵙⴽⴰⵔ ⵣⵖ ⵓⴽⵛⵛⴹ, ⵖ ⵜⴰⵎⴰ ⵏⵙ ⵢⴰⵏ ⵓⴳⵓⴷⵉ ⵏ ⵉⴽⵛⵛⵓⴹⵏ. ⵉⵖⵔ ⵓⵎⵙⵉⴳⴳⵍ ⵙ ⵡⴰⵍⵍⴰ ⴳⵉⵙ ⵉⵣⴷⵖⵏ, ⵉⴼⴼⵓⵖ ⴷ ⵢⴰⵏ ⵓⵔⴳⴰⵣ ⴷ ⵓⴳⵍⵣⵉⵎ ⴼ ⵜ*ⵖⴰⴹ ⵏⵙ. ⵍⵍⵉⵖ ⵜⵏ ⵉⵥⵔⴰ, ⵉⵙⵔⵙ ⴰⴳⵍⵣⵉⵎ ⵉⵏⵙⴰⵍⵍⴰⵎ ⴷⵉⴷⵙⵏ, ⵢⴰⵡⵉ ⴰⵙⵏ ⴷ ⴰⴷ ⵙⵓⵏ. ⴰⵔ ⵙⴰⵡⴰⵍ ⴼ ⵉⵙⵖⴰⵔⵏ ⴷ ⵉⴽⵛⵛⵓⴹⵏ, ⵉⵙⵇⵙⴰ ⵜ ⵉⵍⵎⵎⴰ ⵓⵎⵙⵉⴳⴳⵍ, «ⵡⴰ ⴱⵡ ⵉⴽⵛⵛⵓⴹⵏ, ⵉⵣⴷ ⴽⵉⵢⵉ ⵡⴰⵃⴷⵓⴽ ⴰ ⵉⵣⴷⵖⵏ ⵖ ⵜⴰⴳⴰⵏⵜ ⴰⴷ?» ⵢⵉⵏⵉ ⴰⵙ, «ⵓⵀⵓ, ⵍⵍⴰⵏ ⴷⵉⴷⵉ ⴽⵔⴰ ⵏ ⵉⵎⴷⴷⵓⴽⴽⵯⴰⵍ ⵉⵏⵓ, ⴰ ⵜⵏ ⵉⴳⴰⵏ ⴷ ⵉⴱⵓⵖⴰⵖ ⴷ ⵉⵖⵔⴷⴰⵢⵏ ⴷ ⵉⵙⵡⴰ.» ⵜⵉⵏⵉ ⴰⵙ ⵜⴰⵣⵣⵡⵉⵜ, «ⵉⵙ ⴰ ⵜⵜⵊⵎⵎⴰⵄⵜ ⴷ ⵉⵎⴷⴷⵓⴽⴽⵯⴰⵍ ⴰⴷ ⵏⵏⴽ?» ⵢⵉⵏⵉ ⴰⵙ, «ⵓⵀⵓ, ⴽⵓⴷ ⵢⴰⵏ ⵉⵇⴰⵙⴰ ⵜⴰⵡⵓⵔⵉ ⵏⵙ. ⵥⵔⴰⵢⵜ ⵢⵓ.ⴼⴰⵏ ⵜ ⵜⵉⵣⵣⵡⴰ ⴷ ⵉⴳⴹⴰⴹ ⵎⴰⵎⵏⴽ ⴰ ⵜⵜⵉⴷⵓⵏ ⴰⵔ ⴷⵉ ⵜⵜⴰⵛⴽⵉⵏ, ⴰⵔ ⵜⴰⵙⵉⵏ ⴰⵔ ⴷⵉ ⵜⴰⵡⵉⵏ.» ⵜⵉⵏⵉ ⴰⵙ ⵜⴰⵣⵣⵡⵉⵜ, «ⵉⵎⵎⴰ ⵉⵙⵖⴰⵔⵏ ⴷ ⵉⵛⴷⵔⴰⵏ ⵖⵉⵔ ⵙⴽⵢⵓⵙⵏ ⵏⵜⵏⵉ.» ⵢⵉⵏⵉ ⴰⵙ, «ⵃⵜⵜⴰ ⵉⵙⵖⴰⵔⵏ ⴷ ⵉⵛⴷⵔⴰⵏ ⴰⵔ ⵏ ⵎⴷⴷⵉⵏ ⵉⴼⵔⴰⵡⵏ ⵉ ⵜⴰⴼⵓⴽⵜ, ⴰⵔ ⵛⵛⴽⵛⴰⵎⵏ ⵉⵥⵓⵔⴰⵏ ⵏⵙⵏ ⵙ ⴷⴷⵓ ⵡⴰⴽⴰⵍ ⴰⴷ ⵙⵙⴰⵏ ⴰⵎⴰⵏ, ⴰⵔ ⵙⴽⴰⵔⵏ ⵉⵊⴷⴷⵉⴳⵏ ⴰⵔ ⴰⴽⴽⴰⵏ ⵍⵖⵍⵍⵜ. ⵉⵙ ⵓⵔⴷ ⵜⴰⵡⵓⵔⵉ ⴰⵢⴰⵏ? ⵖⵉⵔ ⴱⵏⴰⴷⵎ ⴷ ⵍⴱⵀⴰⵢⵎ ⵏⵙ ⴰ ⵓⵔ ⵉⵜⵜⵉⵔⵉⵏ ⴰⴷ ⴳⴷⵎⵏ.» ⵉⵙⵇⵙⴰ ⵜ ⵓⵎⵙⵉⴳⴳⵍ, «ⵎⴰ ⵉⵙⴽⴰⵔⵏ ⵍⴼⴰⵢⵜⵜ, ⵉⵣⴷ ⴰⵡ.ⵓⴼ ⵏⵉⵖⴷ ⴰⵙⵔⴷⵓⵏ?» ⵢⵉⵏⵉ ⴰⵙ ⴱⵡ ⵉⴽⵛⵛⵓⴹⵏ, «ⴰⵔ ⵉⵜⴰⵙⵉ ⵓⵡ.ⵓⴼ ⵙ ⵍⴳⴰ.ⵔ ⵏⵙ, ⵉⵎⵎⴰ ⴰⵙⵔⴷⵓⵏ ⵙ ⴱⵣⵣⵓⵣ. ⴰⵔ ⵉⵙⴽⴰⵔ ⵓⵡ.ⵓⴼ ⵙ ⵡⴰⵡⴰⵍ ⵏ ⵉⴷ ⵙⵉⴷⵉⵙ, ⵉⵎⵎⴰ ⴰⵙⵔⴷⵓⵏ ⵉⴳⵟⵟⴰ ⵜ ⴷⵉⵎⴰ ⵓⴽⵓⵔⴰⵢ ⵏ ⵉⴷ ⵙⵉⴷⵉⵙ. ⴰⵡ.ⵓⴼ ⴰⵔ

ⴱⴷⴷⴰ ⵉⵜⴰⵣⵣⴰⵍ, ⵉⵎⵎⴰ ⴰⵙⵔⴷⵓⵏ ⵉⵖ ⵓⵔ ⵉⵍⵍⵉ ⵙⵉⴷⵉⵙ ⵔⴰ ⵉⴱⵉⴷⴷ. ⵉⵖ ⵓⵔ ⵉⴱⵉⴷⴷ ⵔⴰ ⵉⵎⵓⵔⵔⵉ. ⵉⵖ ⵓⵔ ⵉⵎⵓⵔⵔⵉ ⵔⴰ ⵉⵛⵛ ⴰⵃⵍⴰⵙ ⵏⵙ.» ⴰⵔ ⴽⵓⵍⵍⵓ ⴹⵚⵚⴰⵏ.

ⵢⵉⵏⵉ ⴰⵙⵏ ⵉⵍⵎⵎⴰ ⴱⵡ ⵉⴽⵛⵛⵓⴹⵏ, «ⵉⴱⴰⵏ ⵉⵢⵉ ⵉⵙ ⵉⴳⴳⵓⵜ ⵍⵄⴰⵇⵍ ⴷⴰⵔ ⴰⵢⵜ ⵜⴰⴳⴰⵏⵜ ⵓⴳⴳⵯⴰⵔ ⵏ ⴰⵢⵜ ⵜⵎⴷⵉⵏⵜ. ⵓⵔⴷ ⵍⴽⵜⵓⴱ ⴰ ⵏⵇⵔⴰ, ⵡⴰⵍⴰⵢⵏⵏⵉ ⴰⵔ ⵏⵇⵔⴰ ⵎⴰ ⵉⵜⵢⴰⵔⴰⵏ ⵖ ⵉⵎⴷⵍⴰ ⵏ ⵉⴳⵏⵡⴰⵏ ⵜ ⵜⴰⵍⵍⴰⵖⵜ ⵏ ⵡⴰⵙⵉⴼ ⵜ ⵜⴰⵛⵛⴰⵢⵜ ⵏ ⵉⵙⵖⴰⵔⵏ. ⵙⴼⵍⴷⴰⵢⵜ, ⵔⴰ ⵢⵡⵏ ⵎⵍⵖ ⵎⴰⴷ ⵜⵍⵎⴷⴰⵖ ⵣⵖ ⵉⴱⵅⵅⵓⵛⵏ ⵏ ⵜⴰⴳⴰⵏⵜ. ⴰⵛⴽⵓ ⵉⵍⵍⴰ ⵢⴰⵏ ⴰⵔ ⵉⵙⵙⵓⴼⵓ ⵖ ⵜⵉⵍⵍⴰⵙ, ⵢⵉⵍⵉ ⵡⴰⵢⵢⴰⴹ ⴰⵔ ⵉⵥⴹⴰ ⵛⵛⴱⴽⵜ, ⵢⵉⵍⵉ ⵡⴰⵢⵢⴰⴹ ⴰⵔ ⵉⵜⴰⵔⴰ ⵙ ⵓⵅⵍⵓⵍ ⵏⵙ ⴼ ⵡⴰⴽⴰⵍ, ⵢⵉⵍⵉ ⵡⴰⵢⵢⴰⴹ ⴰⵔ ⵉⵜⵍⵄⴰⴱ ⵜⴰⴽⵓⵔⵜ. ⴰⵔ ⵙⵇⵙⴰⵖ ⵉⵅⴼ ⵉⵏⵓ «ⵎⴰⵏⵉ ⴷ ⴽⴽⴰⵏ ⵉⴱⵅⵅⵓⵛⵏ ⴰⴷ? ⵏⵉⵣⴷ ⵏⵜⵏⵉ ⴰ ⵉⵙⴽⵔⵏ ⵉⵅⴼ ⵏⵙⵏ ⵡⴰⵃⴷⵓⵜⵏ, ⵏⵉⵖⴷ ⵉⵍⵍⴰ ⵎⴰ ⵜⵏ ⵉⵅⵍⵇⵏ?».»

ⵜⵎⵍⴰ ⴰⵙ ⵜⴰⵣⵣⵡⵉⵜ ⵉⵍⵎⵎⴰ ⵍⵎⴰⴳⴰⵏⴰ ⵍⵍⵉ ⵜⵓⴼⴰ ⵖ ⵜⴰⵎⴰ ⵏ ⵓⵖⴰⵔⴰⵙ, ⵜⵉⵏⵉ ⴰⵙ, «ⵥⵔ ⵜⴰⴳⵍⵍⴰⵢⵜ ⴰⴷ ⵏⵓⴼⴰ. ⵉⵙ ⵓⵔⴷ ⵍⵄⵉⵍⵎ ⵉⴳⴳⵓⵜⵏ ⴰⴷ ⵙⵙⵏⵏ ⵡⵉⵍⵍⵉ ⵉⵄⴰⴷⵍⵏ ⵍⵄⴰⵊⴱ ⴰⴷ?» ⵢⵉⵏⵉ ⴰⵙ, «ⵍⵄⵉⵍⵎ ⴰⴷ ⴷⴰⵔⵙⵏ ⵉⵍⵍⴰⵏ, ⵡⴰⵍⴰⵢⵏⵏⵉ ⵉⵍⵍⴰ ⵎⴰ ⵢⵓⴳⵯⵔⵏ ⵍⵄⵉⵍⵎ ⴰⴷ ⵖ ⵜⴰⴳⴰⵏⵜ. ⵅⵜⴰⴷ ⵣⵖ ⵜⵙⴽⵔⵜ ⵜⴰⴳⵍⵍⴰⵢⵜ ⵓⵔ ⵜⴳⵉ ⵣⵓⵏⴷ ⵜⴰⴳⵍⵍⴰⵢⵜ ⵏ ⵚⵚⴰⵃⵜ, ⵓⵔ ⵔⴰ ⵣⵖ ⴳⵉⵙ ⵜⴼⴼⵓⵖ ⵜⴳⴹⵉⵟ. ⵓⵔ ⵜⵥⴹⴰⵔ ⴰ ⵜⵎⵇⵇⵓⵔ ⵡⴰⵍⴰ ⴰ ⵜⴰⵔⵓ. ⵉⵎⵎⴰ ⵜⵉⴳⵍⴰⵢ ⵏ ⵉⴳⴹⴰⴹ, ⵉⵍⵍⴰ ⴳⵉⵙⵏⵜ ⵎⴰ ⵢⵓⴳⵯⵔⵏ ⵅⵜⴰⵍⵍⵉ ⵜⵓⴼⵉⵜ. ⴰⵛⴽⵓ ⴽⵔⴰⵢⴳⴰⵜⵜ ⵜⴰⴳⵍⵍⴰⵢⵜ, ⵜⵍⵍⴰ ⴳⵉⵙ ⵢⴰⵜ ⵜⴳⴹⵉⵟ ⵉⵎⵣⵣⵉⵏ ⵉⵜⵎⵓⵙⵙⵓⵏ ⵙ ⵔⵔⵓⵃ ⵏ ⵜⵓⴷⵔⵜ. ⵖⴰⴽⵓⴷ ⵏⵏⴰ ⵜⴼⴼⵓⵖ ⵜⴳⴹⵉⵟ ⵔⴰ ⵜⵎⵇⵇⵓⵔ ⴰⵔ ⵜⵜⴰⵢⵍⴰⵍ ⴰⵔ ⵜⵜⴰⵙⵉ ⵍⵍⵖⴰ, ⵜⵙⴽⵔ ⴰⵙⵓⴷ ⵏⵙ ⵜ ⵜⴳⵍⴰⵢ ⵏⵙ ⵓⵍⴰ ⵏⵜⵜⴰⵜ. ⵏⵉⵙ ⵥⴹⴰⵔⵏ ⵎⴻⴷⴷⵏ ⴰⴷ ⵙⴽⵔⵏ ⵡⴰⵏ ⵍⵄⴰⵊⴱ ⴰⴷ ⵙ ⵍⵄⵉⵍⵎ ⵏⵙⵏ ⵓⵍⴰ ⵜⴰⵃⴽⵉⵎⵜ ⵏⵙⵏ? ⵉⴳⴳⵓⵜ ⵍⵄⴰⵇⵍ ⵏ ⴱⵏⴰⴷⵎ, ⵡⴰⵍⴰⵢⵏⵏⵉ ⵜⵓⴳⵯⵔ ⵜ ⴱⴰⵀⵔⴰ ⵜⴰⵃⴽⵉⵎⵜ ⵏ ⵡⴰⵍⵍⵉ ⵉⵅⵍⵇⵏ ⴱⵏⴰⴷⵎ. ⵏⴽⵔⴰⵢⵜ ⵖⵉⵍⴰⴷ ⴰ ⵏⵙⵙⵉⵜⵜⵉ ⵉⴽⵛⵛⵓⴹⵏ ⴰⴷ ⵓⵔ ⵜⴰ ⴷ ⵉⴼⴼⵉ ⵓⵏⵥⴰⵔ.»

ⴰⵙⵉⵏ ⵉⴽⵛⵛⵓⴹⵏ ⴰⵢⵍⵍⵉⵖ ⵜⵏ ⵉⵏ ⴳⴰⵏ ⴽⵓⵍⵍⵓ ⵖ ⵓⵏⵜⴰⵍ ⵏ ⵜⴳⵎⵎⵉ, ⴳⴰⵡⵔⵏ ⵉⵍⵎⵎⴰ ⵖ ⵓⵖⴳⵯⵎⵎⵉ. ⵉⵣⴰⵢⴷ ⴱⵡ ⵉⴽⵛⵛⵓⴹⵏ ⵢⵉⵏⵉ ⴰⵙⵏ, «ⵙⵡⴰⵏⴳⵎⵖ ⵖ ⴽⵓⵍⵍⵓ ⵎⴰⵢⴰⴷ, ⴰⵔ ⵙⵇⵙⴰⵖ ⵉⵅⴼ ⵉⵏⵓ «ⵉⵖ ⵢⵓⵊⴰⴷ ⵢⴰⵏ ⵉⵅⵍⵇⵏ ⴷⴷⵓⵏⵉⵜ ⴰⴷ, ⵎⴰⵎⵏⴽ ⴰ ⵉⴳⴰ? ⵎ ⵙ ⵔⴰ ⵜ ⵉⵙⵙⴰⵏⵖ? ⵓⵍⴰ ⵎⴰⵏⵉⵖ ⵔⴰ ⵜ ⴰⴼⵖ? ⵏⵉⵣⴷ ⵜⴰⴳⴰⵏⵜ ⵏⵉⵖⴷ ⵉⴳⵔⴰⵏ? ⵏⵉⵙ ⵥⴹⴰⵔⵖ ⴰⴷ ⴰⵜⵜ*ⵉⵖ ⵙ ⴳⵔ ⵉⵜⵔⴰⵏ ⴰⵔ ⵙⵙⵙ ⵙⵉⴳⴳⵍⵖ ⵖ ⵍⵎⴰⵊⴷ ⵏ ⵉⴳⵏⵏⴰ? ⵀⴰⵜⵉ ⵙⵇⵙⴰⵖ ⵜⴰⴼⵓⴽⵜ ⵡⴰⵍⴰ ⴰⵢⵢⵓⵔ «ⵉⵣⴷ ⴽⵓⵏⵏⵉ ⴰ ⵉⵅⵍⵇⵏ ⴷⴷⵓⵏⵉⵜ ⴰⴷ?» ⵉⵏⵉⵏ ⵉⵢⵉ ⴷ «ⵓⵀⵓ.» ⵙⵇⵙⴰⵖ ⵉⴷⵔⴰⵔⵏ ⵡⴰⵍⴰ ⵉⵊⴰⵔⵉⴼⵏ «ⵉⵙ ⴳⵉⴳⵓⵏ ⴽⵔⴰ ⵏ ⵔⵔⵓⵃ ⵍⵍⵉ ⵉⵅⵍⵇⵏ ⴷⴷⵓⵏⵉⵜ ⴰⴷ?» ⵉⵏⵉⵏ ⵉⵢⵉ ⴷ «ⵓⵀⵓ.» ⵙⵇⵙⴰⵖ ⵍⴱⵃⴰⵔ ⵡⴰⵍⴰ ⵉⵙⴰⴼⴼⵏ «ⵉⵙ ⴳⵉⴳⵓⵏ ⴽⵔⴰ ⵏ ⵜⵃⴽⵉⵎⵜ ⵍⵍⵉ ⵉⵅⵍⵇⵏ ⴷⴷⵓⵏⵉⵜ ⴰⴷ?» ⵉⵏⵉⵏ ⵉⵢⵉ ⴷ, «ⵓⵀⵓ.» ⵙⵇⵙⴰⵖ ⵜⵏ ⵉⵍⵎⵎⴰ ⴽⵓⵍⵍⵓⵜⵏ «ⵍⵍⵉⵖ ⵓⵔⴷ ⴽⵓⵏⵏⵉ ⴰ ⵉⵅⵍⵇⵏ ⴷⴷⵓⵏⵉⵜ ⴰⴷ, ⵎⵍⴰⵢⵜ ⵉⵢⵉ ⵎⴰ ⵙⵜⵜ ⵉⵅⵍⵇⵏ.» ⵉⵏⵉⵏ ⵉⵢⵉ «ⵉⵍⵍⴰ ⵢⴰⵏ ⵢⵓⴳⵯⵔ ⴰⵖ, ⵓⵔ ⴰ ⵉⵜⴱⴰⵢⵢⴰⵏ ⵉ ⵡⴰⵍⵍ ⵏ ⴱⵏⴰⴷⵎ, ⵏⵜⵜⴰⵏ ⴰ ⵢⵖ ⵉⵅⵍⵇⵏ.» ⵓⵔⴷ ⴰⵡⴰⵍ ⴰ ⵙ ⵜⵏ ⵙⵇⵙⴰⵖ, ⵓⵔⴷ ⴰⵡⴰⵍ ⴰ ⵙ ⵉⵢⵉ ⵊⴰⵡⴱⵏ, ⵡⴰⵍⴰⵢⵏⵏⵉ ⵜⴰⵃⴽⵉⵎⵜ ⴷ ⵓⴼⵓⵍⴽⵉ ⵍⵍⵉ ⵙ ⵜⵢⴰⵡⵙⴽⴰⵔⵏ ⴰ ⵢⵢⵉ ⵉⵎⵍⴰⵏ ⵍⵊⴰⵡⴰⴱ.»

ⵉⵙⵇⵙⴰ ⵜ ⵓⵎⵙⵉⴳⴳⵍ, «ⵎⴰⵎⵏⴽ ⴰ ⵉⴳⴰ ⵡⴰⵍⵍⵉ ⵉⵅⵍⵇⵏ ⴽⵓⵍⵍⵓ ⵎⴰⵢⴰⴷ?» ⵢⵉⵏⵉ ⴰⵙ ⴱⵡ ⵉⴽⵛⵛⵓⴹⵏ, «ⵉⵖ ⴰ ⵏⵜⵎⵏⴷ ⵖ ⵡⴰⵢⵢⵓⵔ ⴷ ⵉⵜⵔⴰⵏ, ⴰⵔ ⴰⵖ ⵎⴰⵍⴰⵏ ⵎⴰⵎⵏⴽ ⴰ ⵉⴳⴰ ⵏⵏⵓⵔ ⵏⵙ. ⵉⵖ ⴰ ⵏⵜⵎⵏⴷ ⵖ ⵜⴰⴼⵓⴽⵜ ⵉⵃⴰⵔⵔⴰⵏ ⴷ ⴹⴹⵔⴱⴰⵜ ⵏ ⵓⵡⵙⵎⴰⵏⵏ ⴷ ⵓⵇⵇⵔⵢⴰⵏ ⵏ ⵉⴳⴳⵉⴳ ⴷ ⵓⵏⴳⴳⴰⵢ ⵏ ⵉⵙⴰⴼⴼⵏ, ⴰⵔ ⴰⵖ ⵎⴰⵍⴰⵏ ⵊⵊⵀⴷ ⵏⵙ. ⴰⵔ ⵉⵜⴱⴰⵏ ⵓⴼⵓⵍⴽⵉ ⵏⵙ ⵖ ⵉⵊⴷⴷⵉⴳⵏ ⵜ ⵜⴼⵔⴰⵡⵉⵏ ⵏ ⵉⵙⵖⴰⵔⵏ. ⴰⵔ ⵜⵜⴱⴰⵏ ⵜⵃⴽⵉⵎⵜ ⵏⵙ ⵖ ⵉⴳⴹⴰⴹ ⵜ ⵜⵉⵣⵣⵡⴰ ⵍⵍⵉ ⵎⵉ ⵉⴼⴽⴰ ⴽⵓⴷ ⵢⴰⵏ ⵜⴰⵡⵓⵔⵉ ⵏⵙ. ⵉⵖ ⴰ ⵏⵜⵎⵏⴷ ⵖ ⵉⵊⴰⵔⵉⴼⵏ ⴷ ⵉⴷⵔⴰⵔⵏ, ⵏⵉⵙⵙⴰⵏ ⵉⵙ ⵉⴷⵓⵎ ⵉⵣⴳⴰ. ⵉⵖ ⴰ ⵏⵙⴼⵍⵉⴷ ⵉ ⵉⴳⴹⴰⴹ ⴰⵔ ⵜⴰⵙⵉⵏ ⵍⵍⵖⴰ, ⵏⵉⵙⵙⴰⵏ ⴰⵡⴰⵍ ⵏⵙ ⵉⵙ ⵉⵎⵉⵎ. ⵏⵉⵖ ⵏⵥⵔⴰ ⵎⴰⵎⵏⴽ ⴰ ⵏⴳⴰ ⵏⴽⴽⵯⵏⵉ ⵏ ⴱⵏⴰⴷⵎ, ⴰⵔ ⵏⵜⵎⵏⴷ ⴰⵔ ⵏⵙⴼⵍⵉⴷ ⴰⵔ ⵏⵙⵡⵉⵏⴳⵉⵎ ⴰⵔ ⵏⵙⴰⵡⴰⵍ, ⵏⵉⵙⵙⴰⵏ ⵉⵙ ⴰ ⵉⵜⵎⵏⴷ ⴰⵔ ⵉⵙⴼⵍⵉⴷ ⴰⵔ ⵉⵙⵡⵉⵏⴳⵉⵎ ⴰⵔ ⵉⵙⴰⵡⴰⵍ ⵓⴳⴳⵯⴰⵔ ⵏⵏⵖ. ⴰⵛⴽⵓ ⵡⴰⵍⵍⵉ ⵉⵅⵍⵇⵏ, ⵉⵔⴰ ⵢⴰⴳⵯⵔ ⵎⴰⵢⵍⵍⵉ ⵉⵅⵍⵇ. ⴷ ⵖⴰⴽⵓⴷ ⵏⵏⴰ ⵏⴳⴰⵡⵔ ⵖ ⵡⴰⵎⵎⴰⵙ ⵏ ⴽⵓⵍⵍⵓ ⵜⵉⵖⴰⵡⵙⵉⵡⵉⵏ ⴰⴷ, ⴰⵔ ⵏⵙⵙⵃⵙⵙⵓ ⵙ ⵍⵃⵏⵏⵜ ⵏⵙ ⵡⴰⵍⴰ ⵙⵙⵍⴰⵎⵜ ⵏⵙ, ⵉⵄⴰⵎⵎⵔ ⵓⵡⵍ ⵏⵏⵖ ⵙ ⵍⵃⴰⵎⴷ ⴷ ⵛⵛⵓⴽⵔ.»

ⴹⵔⵏⵜ ⵜⵉⵍⵍⴰⵙ, ⵉⵥⵔ ⵜⵏ ⴱⵡ ⵉⴽⵛⵛⵓⴹⵏ ⵔⵎⵉⵏ. ⵉⵙⵔⵙ ⴰⵙⵏ ⴷ ⴰⵖⵔⵓⵎ ⴷ ⵣⵣⵉⵜ, ⵉⴼⴽ ⴰⵙⵏ ⵉⴼⵔⵔⵙⴰⴹⵏ ⵉⵎⵍ ⴰⵙⵏ ⵎⴰⵏⵉⵖ ⴰⴳ ⴳⴰⵏⵏ. ⵢⵉⵏⵉ ⴰⵙ ⵓⵎⵙⵉⴳⴳⵍ, «ⵡⴰ ⴳⴰⵍⵉ, ⵓⵔ ⵊⵊⵉ ⵙⴼⵍⴷⵖ ⵉ ⵡⴰⵏ ⵉⵡⴰⵍⵢⵓⵏ ⴰⴷ ⵎⵉ ⴷⴰⵔⴽ ⵏⵙⴼⵍⴷ ⵖⴰⵙⵙⴰ.» ⵢⵉⵏⵉ ⴰⵙ ⴱⵡ ⵉⴽⵛⵛⵓⴹⵏ, «ⵃⴰⵇⵇⴰⵏ ⵓⵔ ⵊⵊⵉ ⵜⵙⵇⵙⴰⵜ ⴽⵔⴰ ⵏ ⵢⴰⵏ ⵉⵣⴷⵖⵏ ⵖ ⴳⵔ ⵍⵎⵅⵍⵓⵇⴰⵜ ⵏ ⵜⴰⴳⴰⵏⵜ.» ⵉⵙⵇⵙⴰ ⵜ ⵉⵍⵎⵎⴰ ⵓⵎⵙⵉⴳⴳⵍ, «ⵡⴰⵍⴰⵢⵏⵏⵉ ⵡⴰⵍⵍⵉ ⴰⵖ ⵉⵅⵍⵇⵏ, ⵎⴰ ⵉⵍⵍⴰⵏ ⵖ ⴳⵔⴰⵖ ⴷⵉⴷⵙ? ⴼⵀⵎⵖ ⵏⵉⵙ ⵜⴳⴰ ⴷⴷⵓⵏⵉⵜ ⴰⴷ ⵣⵓⵏⴷ ⵍⵎⴰⴳⴰⵏⴰ, ⵜⵜⵢⴰⵡⵙⴽⴰⵔ ⵙ ⵜⵃⴽⵉⵎⵜ ⵉⴳⴳⵓⵜⵏ. ⵡⴰⵍⴰⵢⵏⵏⵉ ⵖ ⵍⵍⵉⵖ ⵜⵜ ⵉⵅⵍⵇ ⵔⴱⴱⵉ, ⵉⵙ ⵜⵜ ⵉⵄⴰⵎⵎⵔ ⵉⴼⵍ ⵜⵜ ⴰ ⵜⵜⵣⴰⵢⴰⴷ ⵡⴰⵃⴷⵓⵜⵜ ⴰⵔ ⵜⵅⵡⵓ, ⵏⵉⵖⴷ ⵔⴰ ⵙⵜⵜ ⴱⴷⴷⴰ ⵉⵜⵄⴰⵎⵎⴰⵔ?» ⵉⵎⵏⴰⴷ ⴳⵉⵙ ⴱⵡ ⵉⴽⵛⵛⵓⴹⵏ ⵢⵉⵏⵉ, «ⴽⵔⴰ ⵏ ⵜⵡⴰⵍⵢⵓ ⴰⵔ ⵙⵡⵉⵏⴳⵉⵎⵖ ⵏⵉⵙ ⵏ ⴼⵍⵍⴰⵏⵏⵖ ⵢⴰⴳⴳⵓⴳ, ⵉⵙⵙⵅⵍⴱ ⴼⵍⵍⴰⵏⵏⵖ ⵓⴷⵎ ⵏⵙ ⵣⵓⵏⴷ ⵢⴰⵏ ⵢⵓⴹⴹⵔⵏ ⴷ ⵉ ⵢⵓ.ⴼⴰⵏ. ⵉⵎⵎⴰ

ⴽⵔⴰ ⵏ ⵜⵡⴰⵍⵢⵓ ⵢⴰⴹⵏⵉ ⴰⵔ ⵙⵡⵉⵏⴳⵉⵎⵖ ⵏⵉⵙ ⴰ ⵙⵜⵜ ⴳⵉⵏⵏⵖ ⵉⵜⴰⵡⵉ ⴰⵔ ⴰⵖ ⵉⵙⴽⴰⵔ ⵍⴳⵉⵔ. ⴽⵔⴰ ⵏ ⴷⴷⵓⵔ ⴰⵔ ⵙⵡⵉⵏⴳⵉⵎⵖ ⵏⵉⵙ ⵉⵔⴰ ⴰ ⵢⵖ ⵉⵜⵄⴰⵡⴰⵏ ⵖ ⵉⵛⴰⴱⵓⴽⵏ ⵏ ⴽⵔⴰⵢⴳⴰⵜⵜ ⴰⵙⵙ. ⵉⵎⵎⴰ ⴷⴷⵓⵔ ⵢⴰⴹⵏⵉ ⴰⵔ ⵙⵡⵉⵏⴳⵉⵎⵖ ⵏⵉⵙ ⴰⵖ ⵉⴳⴰⴱⵍ ⵖⵉⵔ ⴰ ⴼⵍⵍⴰⵖ ⵉⴽⴽⴰⵜ ⵍⵃⵓⴽⵎ ⴼ ⵍⵄⵉⴱ ⵍⵍⵉ ⵏⵙⴽⴰⵔ. ⵜⵉⵖⴰⵡⵙⵉⵡⵉⵏ ⴰⴷ ⵓⵔ ⵔⵉⵏⵜ ⴰ ⵢⵢⵉ ⵜⵢⴰⵡⴼⵀⴰⵎⵏⵜ. ⵉⵎⵎⴰ ⵖⵉⵍⴰⴷ, ⵀⴰⵜⵉ ⵉⴷⴷⴰ ⵢⵉⴹ, ⴳⵏⴰⵢⵜ ⴰⵔ ⵚⴱⴰⵃ.»

ⵉⵏⴽⵔ ⴷ ⵓⵎⵙⵉⴳⴳⵍ ⵣⵉⴽⴽ ⵚⴱⴰⵃ, ⵢⴰⴼ ⴷ ⴱⵡ ⵉⴽⵛⵛⵓⴹⵏ ⵉⵙⵙⵔⵖⴰ ⵜⴰⴽⴰⵜ ⵉⴳ ⵏ ⴰⵎⴰⵏ ⵏ ⵡⴰⵜⴰⵢ. ⵢⵉⵏⵉ ⴰⵙ ⵓⵎⵙⵉⴳⴳⵍ, «ⵏⵔⴰ ⴰ ⵢⴽ ⵏⵔⴰⵔ ⴼ ⵓⴼⵓⵍⴽⵉ ⴰⴷ ⴳⵉⵏⵏⵖ ⵜⵙⴽⵔⵜ.» ⵢⵉⵏⵉ ⴰⵙ ⴱⵡ ⵉⴽⵛⵛⵓⴹⵏ, «ⵓⵔ ⵉⵢⵉ ⵉⵅⵚⵚⴰ ⵢⴰⵜ, ⵡⴰⵍⴰⵢⵏⵏⵉ ⴰⵡⵢⴰⵢⵜ ⴷⵉⴷⵓⵏ ⵜⵉⵖⴰⵡⵙⵉⵡⵉⵏ ⴰⴷ ⵎⴰ ⵙ ⴰ ⴷⵉ ⵜⵜⵔⴰⵔⴰⵎ ⵎⴰ ⵜⵛⵜⵜⴰⵎ ⵖ ⵓⵖⴰⵔⴰⵙ.» ⵉⴼⴽ ⴰⵙ ⵢⴰⵏ ⵓⵇ*ⵔⴰⴱ, ⵉⵍⵉⵜ ⴳⵉⵙ ⵜⵎⵙⵎⴰⵔⵉⵏ ⵏ ⵚⴱⴱⴰ. ⵜ ⵜⵖⴰⵔⵉⵡⵉⵏ ⵏ ⵊⵊⵍⴷ ⵜ ⵜⴰⵙⵎⵉ ⴷ ⵉⴼⴰⵍⴰⵏ. ⵍⵍⵉⵖ ⵙⵡⴰⵏ ⴰⵜⴰⵢ ⵉⴼⴽ ⴰⵙⵏ ⵎⴰ ⵉⵇⴰⵎⴰⵏ ⵏ ⵓⵖⵔⵓⵎ ⵢⴰⵣⵏ ⵜⵏ ⵙ ⵙⵙⵍⴰⵎⵜ.

4. ⴱⵓ ⵡⵅⵔⵉⴱ

ⵣⴰⵢⴷⵏ ⴼⵜⵓⵏ ⴰⵢⵍⵍⵉⵖ ⵏ ⵍⴽⵎⵏ ⵢⴰⵏ ⵓⵅⵔⵉⴱ, ⴰⴼⵏ ⵉⵏ ⵢⴰⵏ ⵓⵔⴳⴰⵣ ⵉⴳⴰⵡⵔ ⵖ ⵉⵎⵉ ⵏⵙ, ⵓⵔ ⵉⵍⵙⵉ ⴰⴱⵍⴰ ⵉⵛⵔⵡⵉⴹⵏ. ⵉⵏⵉⵏ ⴰⵙ, «ⵙⴰⵍⴰⵎⵓ ⵄⵍⴰⵢⴽⵓⵎ.» ⵓⵔ ⴰⵙⵏ ⴷ ⵉⵔⵓⵔ ⵙ ⵢⴰⵜ, ⵉⵇⴰⵎⴰ ⵖⵎⴽⵍⵍⵉ, ⵢⵓⴷⵔ ⵉ ⵉⵅⴼ ⵏⵙ. ⵉⵙⵇⵙⴰ ⵜ ⵓⵎⵙⵉⴳⴳⵍ, «ⵡⴰ ⵅⴰⵍⵉ, ⵉ ⵔⴱⴱⵉ ⵎⴰⵏⵉⵙ ⴰ ⵉⵜⴰⵡⵉ ⵓⵖⴰⵔⴰⵙ ⴰⴷ?» ⵉⵙⵙⵎⴰⵇⵇⵍ ⴷ ⴳⵉⵙⵏ ⴰⵔ ⵉⵙⵡⵉⵏⴳⵉⵎ, ⵢⵉⵏⵉ ⵉⵍⵎⵎⴰ, «ⴳⵉⵙ ⴰⵙⴰⵡⵏ ⴳⵉⵙ ⴰⴳⵙⴰⵔ, ⴰⵔ ⵉⵜⴰⵡⵉ ⵙ ⵓⴼⵍⵍⴰ ⵡⴰⵍⴰ ⵉⵣⴷⴰⵔ.» ⵢⵉⵏⵉ ⴰⵙ ⵓⵎⵙⵉⴳⴳⵍ, «ⴰ ⵅⴰⵍⵉ, ⵜⵣⴷⵖⵜ ⴽⵉⵢⵉ ⵖ ⵜⴰⵎⴰ ⵏ ⵓⵖⴰⵔⴰⵙ. ⵉⵙ ⵓⵔ ⵜⵙⵙⵉⵏⵜ ⵎⴰⵏⵉⵙ ⴰ ⵉⵜⴰⵡⵉ?» ⵉⴼⵙⵙⴰ ⵎⵏⴰⵛⴽ ⵢⵉⵏⵉ ⵉⵍⵎⵎⴰ, «ⵃⵜⵜⴰ ⵢⴰⵏ ⵓⵔ ⵉⵙⵙⵉⵏ ⵎⴰⵏⵉⵙ ⴰ ⵉⵜⴰⵡⵉ.» ⵉⵜⵄⴰⵊⵊⴱ ⵓⵎⵙⵉⴳⴳⵍ ⵢⵉⵏⵉ ⴰⵙ, «ⵉⵙ ⵓⵔ ⴷⴰⵔⵙ ⵜⵜⵎⴰ?» ⵢⴰⴷⵔ ⴷⴰⵖ ⴱⵓ ⵡⵅⵔⵉⴱ ⵉ ⵉⵅⴼ ⵏⵙ ⴰⵔ ⵉⵙⵡⵉⵏⴳⵉⵎ, «ⴰⵢⵡⴰ, ⵎⴰ ⵔⴰ ⵢⴽ ⵉⵏⵉⵖ? ⵓⵔ ⵊⵊⵉ ⵉⵍⵍⵉ ⵎⴰ ⴷ ⵉⴽⴽⴰⵏ ⵜⵜⵎⴰ ⵏⵙ. ⵃⴰⵇⵇⴰⵏ ⵓⵔ ⴷⴰⵔⵙ ⵜⵜⵎⴰ.» ⵢⵉⵏⵉ ⴰⵙ ⵓⵎⵙⵉⴳⴳⵍ, «ⵉⴳⵏⵡⴰⵏ ⵓⵔ ⴷⴰⵔⵙⵏ ⵜⵜⵎⴰ, ⵡⴰⵍⴰⵢⵏⵏⵉ ⴰⵔ ⵜⵏ ⵜⴽⴽⴰⵏ ⵉⴳⴹⴰⴹ ⴰⵔ ⵍⴽⵎⵏ ⵎⴰⵏⵉ ⵔⴰⵏ. ⵢⴰⵏ ⵉⵎⵓⵏⵏ ⴷ ⵓⵖⴰⵔⴰⵙ ⴰⴷ, ⵉⵖ ⵓⵔ ⵉⵣⴹⴰⵔ ⴰ ⵉⵍⴽⵎ ⵜⵜⵎⴰ ⵏⵙ ⵏⵉⵙ ⵓⵔ ⵔⴰ ⵉⵍⴽⵎ ⴽⵔⴰ ⵏ ⵎⴰⵏⵉ?»

ⵉⵏⴽⵔ ⴷ ⴱⵓ ⵡⵅⵔⵉⴱ ⵢⴰⵎⵣ ⴰⵙ ⵖ ⵓⴼⵓⵙ ⵢⵉⵏⵉ, «ⵍⵎⵄⴰⵇⵓⵍ ⴰⵢⴷ ⵙ ⵜⵏⵏⵉⵜ, ⴰⴼⵖ ⴽ ⵉⵏ ⵉⴼⵙⵙⵓⵙ ⵍⵄⴰⵇⵍ ⵏⵏⴽ ⴰⵔ ⵜⵜⵓⵣⵣⴰⵏⵜ ⴽⵔⴰ ⵉⵍⵍⴰⵏ. ⵙⴼⵍⴷ ⴰ ⵉⵡⵉ, ⴰ ⵢⴽ ⵉⵏⵉⵖ. ⵍⵎⵛⵎⴰⵛ, ⵙⵎⵎⵓⵙ ⵉⴷ ⵎⵉⵢⴰ ⵏ ⵉⴼⵔⴰⵡⵏ ⴰ ⵉⵙⴽⴰⵔⵏ ⵢⴰⵜ ⵜⴰⵍⵎⵛⵎⴰⵛⵜ. ⵓⵍⴰ ⵔⵔⵎⵎⴰⵏ, ⴰⴼⴹ ⵏ ⵉⴼⵔⴰⵡⵏ ⴰ ⵉⵙⴽⴰⵔⵏ ⵢⴰⵜ ⵜⴰⵔⵔⵎⵎⴰⵏⵜ. ⴱⵏⴰⴷⵎ, ⵉⵖ ⵉⵔⴰ ⴰ ⵢⵉⵏⵉ ⵢⴰⵏ ⵡⴰⵡⴰⵍ ⵍ ⵍⵎⴰⵄⵇⵓⵍ, ⵉⵅⵚⵚⴰ ⵜ ⵎⵉⵢⴰ ⵏ ⵓⵙⵡⵉⵏⴳⵎ ⴷ ⵎⵉⵢⴰ ⵏ ⵓⵙⵎⴰⵇⵇⵍ ⵓⵔ ⵜⴰ ⵉⵔⵣⵉⵎ ⵉⵎⵉ ⵏⵙ.» ⵉⵜⵄⴰⵊⵊⴱ ⵓⵎⵙⵉⴳⴳⵍ ⵙ ⵓⴳⴳⵯⴰⵔ. ⵉⵣⴰⵢⴷ ⴱⵓ ⵡⵅⵔⵉⴱ ⵢⵉⵏⵉ ⴰⵙ, «ⴰ ⴽ ⵙⵇⵙⴰⵖ, ⵎⴰⵅ ⴰⵢⵍⵍⵉⵖ ⴰⵖ ⵉⵙⴽⵔ ⵙⵉⴷⵉ ⵔⴱⴱⵉ ⵙⵏⴰⵜ ⵡⴰⵍⵍ ⴷ ⵢⴰⵏ ⵉⵎⵉ? ⵎⴰⵅ ⴰⵢⵍⵍⵉⵖ ⴰⵖ ⵉⵙⴽⵔ ⵙⵉⵏ ⵉⵎⵣⴳⴰⵏ ⴷ ⵢⴰⵏ ⵉⵍⵙ?» ⵢⵉⵏⵉ ⴰⵙ ⵓⵎⵙⵉⴳⴳⵍ, «ⴰⵛⴽⵓ ⵉⵔⴰ ⴳⵉⵏⵏⵖ ⴰ ⵏⵜⵎⵏⴰⴷ ⴰⵔ ⵏⵙⴼⵍⵉⴷ ⵓⴳⴳⵯⴰⵔ ⵏ ⵎⴰ ⵏⵙⴰⵡⴰⵍ.» ⵢⵉⵏⵉ ⴰⵙ ⴱⵓ ⵡⵅⵔⵉⴱ, «ⵎⴰⵅ ⴰⵢⵍⵍⵉⵖ ⵉⵙⴽⵔ ⵉ ⴱⵏⴰⴷⵎ ⴰ ⵉⵜⵇⵇⵏ ⵉⵎⵉ ⵏⵙ, ⵓⵔ ⴰ ⵉⵜⵇⵇⵏ ⵉⵎⵣⴳⴰⵏ ⵏⵙ?» ⵢⵉⵏⵉ ⴰⵙ, «ⴱⴰⵛ ⴰ ⵏⴼⵙⵙⴰ ⴰⵔ ⵏⵙⴼⵍⵉⴷ.» ⵢⵉⵏⵉ ⴰⵙ ⴱⵓ ⵡⵅⵔⵉⴱ, «ⵎⴰ ⴼ ⴰⵖ ⵉⵙⴽⵔ ⵔⴱⴱⵉ ⵜⴰⵔⴳⴰ ⵢⴰ ⵏ ⵏⵏⵉⴳ ⵓⵎⵣⵣⵓⵖ?» ⵢⵉⵏⵉ ⴰⵙ ⵓⵎⵙⵉⴳⴳⵍ, «ⴰ ⵅⴰⵍⵉ, ⴽⵉⵢⵉ ⴰ ⵉⵙⵙⵏⵏ.» ⵢⵉⵏⵉ ⴰⵙ, «ⴰⵡⴰⵍ ⵏⵏⴰ ⵓⵔ ⴽ ⵉⵄⴰⵊⴱⵏ ⵜⵣⵣⵔⵉⵜ ⵜ ⵣⵖ ⴳⵉⵙ, ⵢⴰⵡⵉ ⵜ ⵡⴰⴹⵓ. ⵓⵡⵣⵣⵏ ⴰⵡⴰⵍ ⵏⵏⴰ ⵎⵉ ⵜⵙⴼⵍⵜⵜ ⴰ ⵉⵡⵉ, ⵜⵣⵔⵜ ⵉⵣⴷ ⵍⵃⴰⵇⵇ ⵓⵍⴰ ⵍⵎⴰⵄⵇⵓⵍ ⴰ ⵉⴳⴰ ⵏⵉⵖⴷ ⵓⵀⵓ. ⴰⵛⴽⵓ ⵖ ⵜⴰⵇⵇⴰⵢⵉⵏ ⵓⵔ ⴰ ⵜⵙⴰⵡⴰⵍ ⵖⵉⵔ ⵜⴰⵍⵍⵉ ⵉⴳⵡⴰⵏ.»

ⵉⴼⵙⵙⴰ ⵓⵎⵙⵉⴳⴳⵍ, ⵓⵔ ⵉⵣⵄⴰⵎ ⴰ ⵢⵉⵏⵉ ⵢⴰⵜ. ⵉⴼⵙⵙⴰ ⴱⵓ ⵡⵅⵔⵉⴱ ⵓⵍⴰ ⵏⵜⵜⴰⵏ. ⵉⵙⴰⵡⵍ ⵓⵎⵙⵉⴳⴳⵍ ⵉⵍⵎⵎⴰ ⵢⵉⵏⵉ ⴰⵙ, «ⵡⴰ ⵅⴰⵍⵉ, ⵏⵎⵏⴰⴳⴳⴰⵔ ⴷ ⴱⵡ ⵉⴽⵛⵛⵓⴹⵏ, ⵉⵎⵍ ⴰⵖ ⵏⵉⵙ ⵜⴼⵓⵍⴽⵉ ⴷⴷⵓⵏⵉⵜ, ⵜⵢⴰⵡⵙⴽⴰⵔⵏ ⴳⵉⵙ ⵉⴳⴹⴰⴹⵏ ⴷ ⵉⵊⴷⴷⵉⴳⵏ ⴷ ⵉⴱⴳⴳⵓⵛⵏ ⵙ ⵜⵃⴽⵉⵎⵜ ⵓⵍⴰ ⵍⵄⵉⵍⵎ ⵉⴳⴳⵓⵜⵏ, ⵢⵉⵏⵉ ⴰⵖ «ⵉⵍⵍⴰ ⵢⴰⵏ ⵉⴳⵍⵇⵏ ⴽⵔⴰⵢⴳⴰⵜⵜ ⴽⵔⴰ.» ⵉⵎⵎⴰ ⵏⴽⴽⵉ, ⵣⵔⵉⵖ ⵏⵉⵣⴷ ⵍⴰⵍⵡⴰⵏ ⴰ ⵉⵙⵙⴼⵓⵍⴽⵉⵏ ⴷⴷⵓⵏⵉⵜ ⴰⴷ. ⴰⵛⴽⵓ ⵎⵔⴰ ⵢⵙ ⵉⵍⵍⴰ ⵖⵉⵔ ⵉⴹⵉⵍⵉ ⴷ ⵓⵎⵍⵉⵍ ⵓⵔ ⵔⴰ ⵏⵉⵙⵙⴰⵏ ⵎⴰ ⵉⴳⴰⵏ ⴰⴼⵓⵍⴽⵉ. ⵎⴰ ⵓⵔ ⴼⵀⵉⵎⵖ, ⵎⴰⴷ ⴳⴰⵏ ⵍⴰⵍⵡⴰⵏ ⴰⴷ ⵡⴰⵍⴰ ⵎⴰⵏⵉ ⴷ ⴽⴽⴰⵏ? ⵉⵎⵍⵍⵓⵍ ⵓⴷⴼⵍ ⵙ ⵓⵙⵎⵎⵉⴹ, ⵜⵎⵍⵍⵓⵍ ⵜⴳⵍⴰⵢⵜ ⵙ ⵜⵔⵖⵉ, ⵡⴰⵍⴰⵢⵏⵏⵉ ⵎⴰⵎⵏⴽ ⴰⴷ ⴷ ⵉⵎⵛⴰⵛⴽⴰ ⵓⵙⵎⵎⵉⴹ ⵜ ⵜⵔⵖⵉ ⴰⴷ ⵙⴽⴰⵔⵏ ⵜⵉⵎⵍⵍⵉ?» ⵢⵉⵏⵉ ⴰⵙ ⴱⵓ ⵡⵅⵔⵉⴱ, «ⴰⵔ ⵜⵜⵣⴳⴳⵯⵉⵖ ⵜⴰⴼⵓⴽⵜ ⵙ ⵓⵣⵓⵣⵡⵓ ⵏ ⴷⴷⴳⴳⵯⴰⵜ, ⴰⵔ ⵉⵜⵣⴳⴳⵯⵉⵖ ⵓⵡⵣⵣⴰⵍ ⵙ ⵜⵔⵖⵉ ⵍ ⵍⵄⴰⴼⵉⵜ, ⵡⴰⵍⴰⵢⵏⵏⵉ ⵎⴰⵎⵏⴽ ⴰⴷ ⴷ ⵉⵎⵛⴰⵛⴽⴰ ⵓⵣⵓⵣⵡⵓ ⵜ ⵜⵔⵖⵉ ⴰⴷ ⵙⴽⴰⵔⵏ ⵜⴰⵣⵓⵖⵉ? ⵓⵔ ⵙⵙⵉⵏⵏⵖ ⵎⴰⵅ ⴰ ⵉⵡⵉ.» ⵢⵉⵏⵉ ⴰⵙ ⵓⵎⵙⵉⴳⴳⵍ, «ⵉⴳⴳⵓⵜ ⵎⴰ ⵉⵍⵍⴰⵏ ⵖ ⴷⴷⵓⵏⵉⵜ ⴰⴷ ⵓⵔ ⵜ ⵏⵙⵙⵉⵏ ⵓⵍⴰ ⵏⴼⵀⵎ ⵜ, ⵏⴽⴽⵯⵏⵉ ⴰⴷ ⵏ ⴱⵏⴰⴷⵎ.»

ⵢⵉⵏⵉ ⴰⵙ ⴱⵓ ⵡⵅⵔⵉⴱ, «ⴰⵖⴰⵔⴰⵙ ⴳⵉⵙ ⴰⵙⴰⵡⵏ ⴳⵉⵙ ⴰⴳⵙⴰⵔ, ⵓⵔ ⵙⴰⵔ ⵔⴰ ⵜⵍⴽⵎⵜ ⵜⵜⵎⴰ. ⵀⴰ ⵢⴰⵖ ⵏⴳⴰⵡⵔ ⵖ ⵜⴰⵎⴰ ⵏ ⵓⵖⴰⵔⴰⵙ ⴰⵔ ⵏⵜⵎⵏⴰⴷ ⴰⵔ ⵏⵙⴼⵍⵉⴷ ⵡⴰⵍⴰⵢⵏⵏⵉ ⵓⵔ ⵜⴰ ⵏⵙⵙⵉⵏ ⵎⴰ ⴳⵉⵙ ⵉⵍⵍⴰⵏ ⵓⵍⴰ ⵎⴰ ⵔⴰ ⴳⵉⵙ ⵢⵉⵍⵉ. ⵀⴰ ⴱⵡ ⵉⴽⵛⵛⵓⴹⵏ ⴰⵏ, ⵉⵎⵍⴰ ⵢⵓⵡⵏ ⵉⵙ ⵜⴼⵓⵍⴽⵉ ⴷⴷⵓⵏⵉⵜ. ⵉⵎⵎⴰ ⵏⴽⴽⵉ ⵔⴰ ⵢⵓⵡⵏ ⵉⵏⵉⵖ ⴰⵡⴰⵍ

ⵢⴰⴹⵏⵉ, ⴰⵛⴽⵓ ⵉⵏⵔⴰ ⴳⵉⵙ ⴽⵔⴰ ⵍⵍⵉ ⵉⵙⵙⵅⵚⵔⵏ ⴰⴼⵓⵍⴽⵉ ⵏⵙ. ⵏⴽⴽⵉ ⵥⵔⵉⵖ ⴷⴷⵓⵏⵉⵜ, ⵣⵓⵏⴷ ⵓⵅⵔⵉⴱ ⴰⴷ ⴰ ⵜⴳⴰ.»

ⵢⵉⵏⵉ ⴰⵙ ⵓⵎⵙⵉⴳⴳⵍ, «ⵡⴰ ⵅⴰⵍⵉ, ⵙⵙⴼⵀⵎ ⵉⵢⵉ ⵍⵎⵄⵏⴰ ⵢⴰⴷ?» ⵢⵉⵏⵉ ⴰⵙ ⴱⵓ ⵡⵅⵔⵉⴱ, «ⵉⵖ ⵜⵙⵉⴳⴳⵍⵜ ⵙ ⵍⵎⵄⴰⵇⵓⵍ ⵔⴰ ⵜⵥⵔⵜ ⵓⵔ ⵉⵍⵍⵉ ⴽⵔⴰ ⵢ*ⵅⵛⵏⵏ ⵣⵖ ⵉⵅⴼ ⵏⵙ. ⴽⵔⴰⵢⴳⴰⵜⵜ ⴽⵔⴰ ⵉⴽⴽⴰ ⵜⵜⵉⵏ ⵉⴼⵓⵍⴽⵉ ⵡⴰⵍⴰⵢⵏⵏⵉ ⴰⵔ ⵜ ⵉⵜⵀⵍⴰⴽ ⴽⵔⴰ ⵢⴰⴹⵏⵉ. ⵣⵓⵏⴷ ⵉⵖ ⵜⴽⵛⵎⵜ ⵙ ⵓⵔⵜⵉ ⵏ ⵍⵍⵓⵣ, ⵜⵥⵔⵜ ⵎⴰⵎⵏⴽ ⴰⴷ ⵙⵙⴼⵔⴰⵃⵏⵜ ⵜⴰⵢⵢⴰⵡⵉⵏ ⵏⵙ. ⵡⴰⵍⴰⵢⵏⵏⵉ ⵉⵖ ⵏ ⴳⵉⵙ ⵜⵥⵔⵉⵜ ⵡⴰⵣⵣⴳⵯⴰⵖ, ⵀⴰⵜⵉ ⵉⵙⵙⵅⵚⵔ ⴰⴼⵓⵍⴽⵉ ⵏⵙⵏⵜ. ⵥⵔ ⴷⴰⵖ ⵉⵖ ⵜⵙⵡⵉⵜ ⴰⵎⴰⵏ ⵏ ⵡⴰⵙⵉⴼ, ⵎⵉⵎⵏ ⵣⵓⵣⵡⴰⵏ ⵡⴰⵍⴰⵢⵏⵏⵉ ⵍⵍⴰⵏⵜ ⴳⵉⵙⵏ ⵜⵉⴷⴷⴰ ⵔⴰⴷ ⵙⵙⵀⵔⵛⵏⵜ ⵡⴰⵏⵏⴰ ⵜⵏⵜ ⵉⵙⵡⴰⵏ. ⵏⵉⵖⴷ ⵉⵖ ⵜⴽⵛⵎⵜ ⵙ ⴽⵔⴰ ⵏ ⵜⴳⵎⵎⵉ, ⵜⴰⴼⵜ ⵜⵏ ⵉⵏ ⵉⵍⵓⵍ ⴷⴰⵔⵙⵏ ⵢⴰⵏ ⵡⴰⵔⵔⴰⵡ ⵉⴼⵓⵍⴽⵉⵏ ⵉⵚⵃⴰⵏ, ⵉⵎⵇⵇⵓⵔ ⴷ ⵙ ⵉⴳⴰ ⴰⵣⵏⵣⵓⵎ. ⵏⵉⵖⴷ ⵢⴰⵏ ⵉⴽⵔⵣ ⵜⵓⵎⵣⵣⵉⵏ ⴳⵏⵜ ⵜⵉⴳⵯⵍⴰⵙⵉⵏ, ⵖⵉⵔ ⵙⵙⵓⴼⵖⵏⵜ ⵜⵉⵣⵍⴼⵉⵏ ⵔⴽⵎⵏⵜ. ⵥⵔ ⴷⴰⵖ ⴰⵔⴳⴰⵣ ⵎⴰⵎⵏⴽ ⴰ ⵉⵜⵜⵉⵔⵉ ⵜⴰⵎⵖⴰⵔⵜ ⵏⵙ ⴰⵔ ⴼⵍⵍⴰⵙ ⵉⵜⵚⵉⵢⵢⴰⵔ ⴽⵉⴳⴰⵏ, ⴰⵔ ⵉⴽⵛⵎ ⴽⵔⴰ ⵖ ⴳⵔⴰⵜⵙⵏ ⵉⴼⵔⵓ ⴰⵙ. ⵡⴰⵅⵅⴰ ⵉⴱⵏⴰ ⵢⴰⵏ ⵜⵉⴳⵎⵎⵉ ⴼ ⵙⵙⴰⵙ ⵉⵣⴳⴰⵏ, ⵔⴰⴷ ⴹⵔⵏ ⵉⴳⵓⴷⴰⵔ ⵏⵙ ⵓⵍⴰ ⵜⴰⴷⵓⵍⵉ ⵏⵙ ⵜⵉⴳⵉⵔⴰ. ⵉⴱⴰⵏ ⵖ ⴽⵓⵍⵍⵓ ⵍⵎⵅⵍⵓⵇⴰⵜ ⵏ ⵔⴱⴱⵉ ⵏⵉⵙ ⵜⵏ ⵉⵅⵍⵇ ⴼⵓⵍⴽⵉⵏ ⵙ ⵓⴼⵓⵍⴽⵉ ⵉⴽⵎⵎⵍⵏ, ⵡⴰⵍⴰⵢⵏⵏⵉ ⵉⴽⵛⵎ ⴽⵔⴰ ⵖ ⴳⵔⴰⵜⵙⵏ ⴷ ⵓⴼⵓⵍⴽⵉ ⵏⵙⵏ ⴰⵔ ⵜⵏ ⵉⵙⵙⵅⵚⴰⵔ.»

ⵉⵙⵇⵙⴰ ⵜ ⵓⵎⵙⵉⴳⴳⵍ, «ⵡⴰⵍⴰⵢⵏⵏⵉ ⵎⴰ ⵉⴳⴰ ⵖⴰⵢⵍⵍⵉ ⵜⵏ ⵉⴽⵛⵎⵏ ⵉⵙⵙⵅⵚⵔ ⵜⵏ?» ⵢⵉⵏⵉ ⴰⵙ ⴱⵓ ⵡⵅⵔⵉⴱ, «ⵜⴰⵄⵎⵎⵔ ⴷⴷⵓⵏⵉⵜ ⵙ ⵉⴱⵍⵍⵓⵍⵉⵜⵏ ⴷ ⵉⵎⵓⵛⵛⴰ.» ⵉⵙⵇⵙⴰ ⵜ ⵓⵎⵙⵉⴳⴳⵍ, «ⵉⵣⴷ ⵉⴱⵍⵍⵓⵍⵉⵜⵏ ⴷ ⵉⵎⵓⵛⵛⴰ ⴰ ⵉⵙⵙⵅⵚⴰⵔⵏ ⴷⴷⵓⵏⵉⵜ?» ⵢⵉⵏⵉ ⴰⵙ, «ⵓⵀⵓ, ⵡⴰⵍⴰⵢⵏⵏⵉ ⵎⴻⴷⴷⵏ ⴳⴰⵏ ⵣⵓⵏⴷ ⵉⴱⵍⵍⵓⵍⵉⵜⵏ ⵏⵉⵖⴷ ⵉⵎⵓⵛⵛⴰ. ⵀⴰ ⵉⴱⵍⵍⵓⵍⵉ ⴰⵔ ⵉⵙⵙⵓⵙⵓⵙ ⵉⴼⵔⴰⵡⵏ ⵏⵙ ⴰⵔ ⵉⵜⵍⵓⵍⵍⵉ ⵖ ⵜⵙⴳⴰ ⵢⴰⴷ ⵓⵍⴰ ⴳⵜⴰ, ⴰⵔ ⵜ ⵉⵜⴰⵡⵉ ⵡⴰⴹⵓ ⵙ ⵖⵉⴷ ⵓⵍⴰ ⵖⵉ, ⴰⵔ ⵉⵙⵉⴳⴳⵉⵍ ⵙ ⵓⵏⴷⴷⵉⴳ ⴷⴰ ⴽⵓⵍⵍⵓ ⵉⵃⵍⴰⵏ ⵖ ⵉⵏⴷⴷⵉⴳⵏ. ⵖⵎⴽⴰⵏ ⴰⴷ ⴳⴰⵏ ⵓⵍⴰ ⵎⴻⴷⴷⵏ, ⵓⵔ ⵙⵙⵉⵏⵏ ⵎⴰⵏⵉⵖ ⵔⴰⴷ ⴰⴼⵏ ⵎⴰⵢⵍⵍⵉ ⵔⴰⵏ. ⵓⵍⴰ ⴰⵎⵓⵛⵛ, ⴰⵔ ⵉⵜ.ⴰⵍⵉ ⵉ ⵜⵎⵖⵉⵍⵜ ⵏⵙ, ⴰⵔ ⵉⵜⴷⵓⵡⵡⴰⵔ ⵉⵣⵓⵣⴹ ⴰ ⵙⵜⵜ ⵉⵖⵡⵉ, ⵡⴰⵍⴰⵢⵏⵏⵉ ⵓⵔ ⵜⵜ ⵉⵍⴽⵉⵎ. ⵖⵎⴽⴰⵏ ⴰ ⵉⴳⴰ ⴱⵏⴰⴷⵎ, ⴰⵔ ⵉⵜ.ⴰⵍⵉ ⵉ ⵓⵎⴰⵍⵓ ⵏⵙ. ⵔⴰ ⵉⵜⴰⵣⵣⴰⵍ ⴰⵔⴷ ⵉⵙⵜⵖ ⵓⵡⵍ ⵏⵙ, ⵓⵔ ⵉⵍⴽⵉⵎ ⵎⴰⵢⵍⵍⵉ ⵉⵔⴰ. ⵉⵖ ⴰⴽⴽⵯ ⵢⵓⵎⵥ ⵓⵎⵓⵛⵛ ⵜⵉⵎⵖⵉⵍⵜ ⵏⵙ, ⵎⴰ ⵔⴰ ⵢⵙ ⵉⵙⴽⵔ? ⵔⴰ ⵙⵜⵜ ⵉⴼⵉⵣⵣ ⵙⵏⴰⵜ ⵜⵡⴰⵍ ⵉⴼⵍ ⵜⵜ, ⵉⵏⴽⵔ ⵉⴼⵜⵓ. ⵓⵔ ⵙⵓⵔ ⵔⴰ ⵙⵜⵜ ⵢⴰⵡⵉ ⵖ ⵜⵎⵖⵉⵍⵜ ⵏⵙ. ⴱⵏⴰⴷⵎ ⵓⵔ ⵉⵙⵙⵉⵏ ⵎⴰ ⵉⵔⴰ ⵉ ⵉⵅⴼ ⵏⵙ. ⵉⵖ ⴰⴽⴽⵯ ⵢⵓⴼⴰ ⵎⴰ ⵉⵔⴰ, ⵓⵔ ⵔⴰ ⵜ ⵉⵄⴰⵏⴱ ⵖⴰⴽⵓⴷⴰⵏ. ⵓⵔ ⵙⵙⵉⵏⵏ ⵎⴻⴷⴷⵏ ⵎⴰⴷ ⵜⵜⵉⵔⵉⵏ. ⵓⵔ ⵙⵙⵉⵏⵏ ⵎⴰⵏⵉⵖ ⵉⵍⵍⴰ ⵎⴰⵢⵍⵍⵉ ⵔⴰⵏ, ⵡⴰⵍⴰ ⵙⵙⵏⵏ ⵎⴰⵎⵏⴽ ⴰⴷ ⵜⴼⵔⴰⵃⵏ ⵙ ⵎⴰⵢⵍⵍⵉ ⵓⴼⴰⵏ. ⵉⴽⵛⵎ ⵏⵏⵉⵜ ⴽⵔⴰ ⵖ ⴳⵔ ⴱⵏⴰⴷⵎ ⴷ ⵍⵄⴰⵇⵍ ⵏⵙ ⴰⵔ ⵜ ⵉⵙⵙⵅⵚⴰⵔ.»

ⵉⵙⵇⵙⴰ ⵜ ⵓⵎⵙⵉⴳⴳⵍ, «ⵏⵉⵙ ⵜⵙⵙⵏⵜ ⵎⴰ ⵉⴽⴽⴰⵏ ⴳⵔ ⴱⵏⴰⴷⵎ ⴷ ⵍⵄⴰⵇⵍ ⵏⵙ?» ⵢⵉⵏⵉ ⴰⵙ ⴱⵓ ⵡⵅⵔⵉⴱ, «ⵃⴰⵇⵇⴰⵏ ⵖⴰⵢⵍⵍⵉ ⵉⵏⵔⴰⵏ ⵉ ⴷⴷⵓⵏⵉⵜ, ⵉⵏⵔⴰ ⵓⵍⴰ ⵉ ⴱⵏⴰⴷⵎ, ⵓⵔ ⵙⵓⵔ ⵉⴳⵉ ⵖⵎⴽⵍⵍⵉ ⵜ ⵉⵅⵍⵇ ⵔⴱⴱⵉ. ⵉⴱⴰⵏ ⵖ ⴷⴷⵓⵏⵉⵜ ⵉⵙ ⵜⴰⵄⵎⵎⵔ ⵙ ⵡⴰⴹⴰⵏ ⵓⵍⴰ ⵣⵣⴰⵍⵜ ⵓⵍⴰ ⴽⵓⵍⵍⵓ ⵎⴰ ⵢ*ⵅⵛⵏⵏ. ⵃⴰⵇⵇⴰⵏ ⵉⵏⵔⴰ ⴽⵔⴰ ⵉ ⴷⴷⵓⵏⵉⵜ, ⵜⴳⴳⵓⵣ ⴷ ⴼⵍⵍⴰⵙ ⵜⴰⴳⴰⵜ. ⴰⵛⴽⵓ ⴰⵔ ⵉⵜⵀⵔⴰⵛ ⴽⵓⵍⵍⵓ ⵎⴰ ⴳⵉⵙ ⵉⵣⴷⵖ, ⴰⵔ ⵉⵜⵎⵜⴰⵜ. ⴰⵎⴰⵔ ⴳⵉⵙ ⵢⵓⴼⴰⵏ ⵚⵚⴰⵃⵜ ⵓⵍⴰ ⵔⵔⴰⵃⵜ, ⵡⴰⵍⴰⵢⵏⵏⵉ ⴽⵓⵍⵍⵓ ⵎⴰⵃⴰⴷⴷ ⵣⵔⴰⵢⵏ ⵉⵙⴳⴳⵯⴰⵙⵏ, ⴰⵔ ⵜⵜⵉⴷⵔⴰⵙ ⵔⵔⴰⵃⵜ ⵓⵍⴰ ⵚⵚⴰⵃⵜ. ⵖⵎⴽⴰⴷ ⴰ ⵜⴳⴰ ⵜⵓⴷⵔⵜ ⵏⵏⵖ, ⴰⵛⴽⵓ ⵉⵀⵔⵛ ⴱⵏⴰⴷⵎ, ⵉⵣⴷⵖ ⵖ ⴷⴷⵓⵏⵉⵜ ⵉⵀⵔⵛⵏ.»

ⵢⴰⵎⵥ ⵉⵍⵎⵎⴰ ⵓⵎⵙⵉⴳⴳⵍ ⵜ ⵜⴰⵣⵣⵡⵉⵜ ⴰⵖⴰⵔⴰⵙ ⵏⵙⵏ. ⵉⵙⴰⴼⴹ ⵜⵏ ⴱⵓ ⵡⵅⵔⵉⴱ ⵙ ⵙⵙⵍⴰⵎⵜ ⵢⵉⵏⵉ ⴰⵙⵏ, «ⵉⵖ ⵏ ⵜⵓⴼⴰⵎ ⵢⴰⵏ ⵉⵙⵙⵏⵏ ⵎⴰ ⵉⵏⵔⴰⵏ ⵉ ⴷⴷⵓⵏⵉⵜ ⵓⵍⴰ ⵎⴰ ⵙⵜⵜ ⵉⵙⵙⵅⵚⵔⵏ ⵓⵍⴰ ⵎⴰⵎⵏⴽ ⴰ ⵔⴰ ⵏⵏⵎ ⵣⵖ ⵜⴰⴳⴰⵜ ⴰⴷ ⴼⵍⵍⴰⵙ ⵉⴳⴳⵓⵣⵏ, ⵜⵓⵡⵡⵔⵉⵎ ⴷ ⵜⵉⵏⵉⵎ ⵉⵢⵉ ⵜ.»

5. ⵜⴰⴼⵇⵇⵉⵔⵜ

ⵉⵍⵓⵍⵍⵉ ⵓⵖⴰⵔⴰⵙ ⵖ ⴳⵔ ⵉⵙⵖⴰⵔⵏ, ⴰⵔ ⵉⴼⵜⵜⵓ ⵓⵎⵙⵉⴳⴳⵍ ⵜ ⵜⴰⵣⵣⵡⵉⵜ ⴰⵢⵍⵍⵉⵖ ⵜⵍⴽⵎ ⵜⵓⵣⵣⵓⵏ. ⵏ ⵡⴰⵙⵙ, ⵔⵎⵉⵏ ⵉⵏⵖ ⵜⵏ ⵉⵔⵉⴼⵉ. ⴰⴼⵏ ⵉⵏ ⵢⴰⵜ ⵜⴼⵇⵇⵉⵔⵜ ⴰⵔ ⵜⵜⵃⵛⴰⵛ. ⵜⵖⵔ ⴰⵙ ⵏ ⵜⴰⵣⵣⵡⵉⵜ, «ⵡⴰ ⵅⴰⵍⵜⵉ, ⵉⵙ ⴷⴰⵔⵎ ⵉⵎⵉⴽⴽ ⵏ ⵡⴰⵎⴰⵏ ⵏ ⵜⵉⵙⵙⵉ?» ⵜⵉⵏⵉ ⵢⴰⵙⵏ ⴷ, «ⴰⵛⴽⴰⴷ ⴷ ⴰ ⵢⵓⵡⵏ ⵎⵍⵖ ⵜⴰⵍⵄⴰⵢⵏⵜ.» ⵎⵓⵏⵏ ⴷⵉⴷⵙ, ⵙ ⵥⵔⵉⵏ ⴼ ⵢⴰⵜ ⵜⵃⵛⵓⵛⵜ ⵜⵜⵢⴰⵡⵙⴽⴰⵔ ⵣⵖ ⵓⵖⴰⵏⵉⵎ ⴷ ⵓⵍⵉⵍⵉ, ⴰⵡⵏⵏ ⵉ ⵢⴰⵜ ⵜⵖⴰⵔⴰⵙⵜ ⴰⵢⵍⵍⵉⵖ ⵍⴽⵎⵏ ⵜⴰⵍⵄⴰⵢⵏⵜ, ⴼⵜⴰⵏ ⵣⵖ ⴳⵉⵙ ⵡⴰⵎⴰⵏ ⵣⵓⵣⵡⴰⵏⵉⵏ.

ⵖⵉⵔ ⵙⵡⴰⵏ, ⵖⵔⴹⵏ ⴼ ⵡⴰⴽⴰⵍ ⵖ ⵜⴰⵎⴰ ⵏ ⵜⴰⵍⵄⴰⵢⵏⵜ ⴰⴷ ⵙⵓⵏⴼⵓⵏ, ⵙ ⴷ ⴼⵍⵍⴰⵙⵏ ⵉⵙⵙⴰⵢⴽ ⵉⵢⴹⵚ. ⵍⵍⵉⵖ ⴷ ⵉⵜⵜⴼⴰⵇ ⵓⵎⵙⵉⴳⴳⵍ ⵙ ⵉⵙⴼⵍⴷ ⵉ ⵜⴼⵇⵇⵉⵔⵜ ⴰⵔ ⵜⴰⵍⵍⴰ. ⵉⵙⵙⴼⴰⵇ ⴷ ⵓⵍⴰ ⵓⵍⵍⵜⵎⴰⵙ, ⵏⴽⵔⵏ ⵉⵏⵉⵏ ⴰⵙ, «ⵎⴰ ⴽⵎ ⵢⴰⵖⵏ ⴰ ⵅⴰⵍⵜⵉ ⴰⵢⵍⵍⵉⵖ ⴰ ⵜⴰⵍⵍⴰⵜ?» ⵜⴰⵎⵥ ⴰⵙ ⵜⴰⵣⵣⵡⵉⵜ ⵖ ⵓⴼⵓⵙ ⵜⵉⵏⵉ ⴰⵙ, «ⵎⴰ ⵢⵎ ⵜⴳⴰ ⵍⵓⵇⵜ ⴰ ⵅⴰⵍⵜⵉ?» ⵜⵉⵏⵉ ⴰⵙ, «ⵜⵛⵇⴰ ⴷⴷⵓⵏⵉⵜ ⴰⴷ, ⵓⵔ ⵜⵜ ⵉⵙⵙⵉⵏ ⴰⴱⵍⴰ ⵡⴰⵏⵏⴰ ⴼ ⵜⵥⵔⵉ.» ⵜⵇⴰⵎⴰ ⴳⵉⵙⵏ, ⵉⵏⵉⵏ ⴰⵙ, «ⴰ ⵓⵔ ⵜⴰⵍⵍⴰⵜ ⴰ ⵅⴰⵍⵜⵉ. ⵖⵉⵔ ⵉⵏⵉ ⴰⵖ ⵎⴰ ⵉⵍⵍⴰⵏ ⵓⵍⴰ ⵎⴰ ⵢⵎ ⵉⵏⵔⴰⵏ.» ⵜⵉⵏⵉ ⴰⵙⵏ,

«ⴰⵃⴰⵢⵏⵓ, ⵓⵔ ⴷⴰⵔⵉ ⵢⴰⵏ ⵖ ⴷⴷⵓⵏⵉⵜ ⴰⴷ. ⵓⵔ ⵙⵓⵔ ⵉⵍⵍⵉ ⵎⴰ ⵙⵜⵜ ⴳⵉⴳⵉ ⵉⵜⴰⵡⵉⵏ ⵖⵉⵍⴰⴷ ⵖ ⵓⵙⵙⵔⵖ. ⵣⵖ ⵎⵣⵣⵉⵢ ⵉⵏⵓ ⴰⵔ ⵜⵇⴰⵡⴰⴷⵖ ⵉ ⵔⴱⴱⵉ ⵍⵀⵎⵎ ⵉⵏⵓ, ⵉⵎⵎⴰ ⵖⵉⵍⴰⴷ ⵖ ⵉⵢⵢⵉ ⴼⵍⵍ ⵎⴻⴷⴷⵏ, ⵉⴼⵍ ⵉⵢⵉ ⵓⵍⴰ ⵏⵜⵜⴰⵏ. ⵓⵔ ⵙⵓⵔ ⴰ ⵢⵢⵉ ⵉⵙⴼⵍⵉⴷ ⵓⵍⴰ ⵉⵔⴰ ⵢⵢⵉ. ⵉⴼⵍ ⵉⵢⵉ ⵖ ⵜⵎⵎⴰⵔⴰ ⵜ ⵜⴳⵓⴹⵉ.» ⵜⵉⵏⵉ ⴰⵙ ⵜⴰⵣⵣⵡⵉⵜ, «ⵏⴽⴽⵯⵏⵉ, ⵓⵔ ⵔⴰ ⵏⵜⵜⵓ ⴰⴼⵓⵍⴽⵉ ⴰⴷ ⴳⵉⵏⵏⵖ ⵜⵙⴽⵔⵜ.» ⵜⵉⵏⵉ ⴰⵙ ⵜⴼⵇⵇⵉⵔⵜ, «ⵥⵔⴰⵢⵜ ⵜⴰⴽⴰⵜ ⴰⴷ, ⵎⴰⵎⵏⴽ ⴰ ⴳⵉⵙ ⵜⵙⴽⴰⵔ ⵍⵇⴰⴼⵉⵜ. ⴰⵔ ⵜⴰⵢⵍⴰⵍⵏⵏ ⵉⵎⴷⵓⴳⴳⵯⵉⴳⵏ, ⴰⵔ ⵜⴰⵙⵜⵜⵡⴰⵏⵜ ⵜⵔⴳⵉⵏ. ⵍⵅⵉⵔ ⵏⵏⴰ ⵜⵙⴽⵔⵜ ⴷⴰ ⵉⵜⴰⵢⵍⴰⵍ ⴰⵔ ⵉⴼⴰⵍ ⵉⵖⴷ.» ⵜⵉⵏⵉ ⴰⵙ ⵜⴰⵣⵣⵡⵉⵜ, «ⵉⵙ ⵓⵔ ⴰ ⵉⵜⵢⴰⵜⵜⴰⵢ ⵍⵅⵉⵔ ⵍⵍⵉ ⵏⵙⴽⴰⵔ ⵙ ⴷⴰⵔ ⵔⴱⴱⵉ?» ⵜⵉⵏⵉ ⴰⵙ, «ⵎⴰ ⵉⵙⵙⵏⵏ ⵉⵙ ⵉⵔⴰ ⴰ ⵉⵍⴽⵎ ⴷⴰⵔ ⵔⴱⴱⵉ ⵏⵉⵖⴷ ⵓⵀⵓ? ⵀⴰ ⵢⴰⵖ ⵖ ⵡⴰⵎⵎⴰⵙ ⵏ ⵉⵖⴷ, ⵜⴰⵖⴰⵡⵙⴰ ⵢⴰⴷ ⴽⴰⴷ ⵙⵙⵏⵖ.»

ⵜⵉⵏⵉ ⴰⵙ ⵜⴰⵣⵣⵡⵉⵜ, «ⴱⴰⵔⴰⴽⴰ ⵣⵖ ⵉⵎⵟⴰⵡⵏ ⴰ ⵅⴰⵍⵜⵉ. ⵖⵉⵔ ⵉⵏⵉ ⴰⵖ ⴼ ⵍⵀⵎⵎ ⵏⵏⵎ ⴱⴰⵛ ⴰ ⵏⵉⵙⵙⴰⵏ ⵎⴰⵎⵏⴽ ⴰ ⴽⵎ ⵏⵜⵇⴰⵡⴰⵏ.» ⵜⵙⴰⵡⵍ ⴷ ⵜⴼⵇⵇⵉⵔⵜ ⵜⵉⵏⵉ ⴰⵙ, «ⵉⵙ ⵜⵔⴰⵎ ⴰ ⵜⵉⵙⵙⴰⵏⵎ?» ⵜⵎⵏⴰⴷ ⴳⵉⵙ ⵜⵉⵏⵉ, «ⴰ ⴽⵯⵏ ⵉⵊⵊⴰ ⵔⴱⴱⵉ ⵣⵖ ⵉⵏⵓⵡⵡⴰⵛⵏ ⵉⵏⵓ ⵍⵍⵉ ⵢⵢⵉ ⵉⵙⵙⵏⴳⴰⵔⴰⵏ ⴷ ⵓⵔⴳⴰⵣ, ⴰⵛⴽⵓ ⵏⵏⴰⵏ ⴼⵍⵍⴰ ⵎⴰ ⵓⵔ ⵙⴽⴰⵔⵖ, ⵉⵙⵙⵎⵙⵙ ⵉⵢⵢⵉ ⵣⵖ ⵜⴳⵎⵎⵉ. ⵡⵓⵔⵔⵉⵖ ⵙ ⴷⴰⵔ ⴰⵢⵜ ⴷⴰⵔⵉ, ⴰⴼⵖ ⵜⵏ ⵉⵏ ⴽⵓⵍⵍⵓ ⵎⵎⵓⵜⵏ, ⴰⴼⵖ ⵏ ⵎⴻⴷⴷⵏ ⵢⴰⴹⵏⵉ ⴰ ⵉⵣⴷⵖⵏ ⵖ ⵜⴳⵎⵎⵉ ⵏⵏⵖ, ⵉⵡⵉⵏ ⵜⵜ ⵙ ⵉⴼⴰⴷⴷⵏ. ⴹⵔⵖ ⵜⵖⴰⵛⴰⵖ. ⵍⵍⵉⵖ ⴷⵉ ⵜⵜⴼⴰⵇⵖ, ⴰⴼⵖ ⴷ ⵓⵍⴰ ⵙⵏⴰⵜ ⵜⵇⴰⵔⵉⴷⵉⵏ ⵍⵍⵉ ⴷⴰⵔⵉ ⵉⵍⵍⴰⵏ ⵜⵢⴰⴽⴰⵔⵏ ⵉⵢⵉ ⴷ. ⴹⵔⵖ ⴷⴰⵖ ⵙ ⵡⴰⴽⴰⵍ, ⵓⵔ ⵙⵙⵉⵏⵖ ⵎⴰ ⵔⴰⴷ ⵙⴽⵔⵖ ⵓⵍⴰ ⵎⵏⵉⵙ ⵔⴰⴷ ⴷⴷⵓⵖ. ⵀⴰⵜⵉ ⴽⴽⵙⵏ ⵉⵢⵢⵉ ⴽⵓⵍⵍⵓ ⵎⴰ ⴷⴰⵔⵉ ⵉⵍⵍⴰⵏ, ⵍⴰ ⴰⵔⴳⴰⵣ, ⵍⴰ ⵜⴰⵔⵡⴰ, ⵍⴰ ⵜⵉⴳⵎⵎⵉ, ⵍⴰ ⵉⵇⴰⵔⵉⴷⵏ. ⵥⵔⴰⵢⵜ ⵎⴰⵎⵏⴽ ⴰ ⵢⵢⵉ ⵉⵙⵙⵔⴼⵓⴼⵏ ⵔⴱⴱⵉ. ⵀⴰ ⵢⵢⵉ ⵖⵉⵍⴰⴷ ⵖ ⵜⴰⴳⴰⵏⵜ ⵖ ⴳⵔ ⵍⵓⵃⵓⵛ, ⵙⵓⵜⵍⵏⵏ ⵢⵢⵉ ⵓⵍⴰ ⵡⵉⵍⵍⵉ ⵓⵔ ⵉⵜⴱⴰⵏⵏ. ⴰⵙⵙ ⴼ ⵡⴰⵙⵙ ⴰⵔ ⴷ ⵙⵙⵎⵓⵏⵓⵖ ⵜⵓⴳⴰ ⴷ ⵉⴼⵔⴰⵡⵏ ⵓⵍⴰ ⵍⵖⵍⵍⵜ ⵏ ⵜⴰⴳⴰⵏⵜ. ⴽⵔⴰ, ⴰⵔ ⵜ ⵛⵜⵜⴰⵖ ⴽⵔⴰ ⴰⵔ ⵣⵖ ⴳⵉⵙ ⵙⴽⴰⵔⵖ ⵉⵙⴰⴼⴰⵔⵏ ⵎⴰ ⵙ ⴰ ⵜⴷⴰⵡⴰⵖ ⵡⴰⵍⵍⴰ ⵉⵀⵔⵛⵏ. ⵉⵎⵎⴰ ⴽⵓⵏⵏⵉ ⵎⴰⵏⵉ ⵜⵔⴰⵎ? ⵉⵙ ⵓⵔ ⵜⴰⴳⴳⵓⴳⵎ ⴼ ⴰⵢⵜ ⴷⴰⵔⵓⵏ?»

ⵜⵉⵏⵉ ⵢⴰⵙ ⵜⴰⵣⵣⵡⵉⵜ, «ⵡⴰ ⵅⴰⵍⵜⵉ, ⴰⵔ ⵏⵙⵉⴳⴳⵉⵍ ⵙ ⴽⵔⴰ ⵏ ⵎⴰⵏⵉ ⵖ ⵉⵍⵍⴰ ⵍⴰⵎⴰⵏ ⵓⵍⴰ ⵙⵙⵍⴰⵎⵜ.» ⵜⵉⵏⵉ ⴰⵙ, «ⵉⵣⴷ ⵉⴳⵏⵏⴰ ⴰ ⵜⵔⴰⵎ? ⴰⵛⴽⵓ ⵓⵔ ⵔⴰ ⵜⴰⴼⵎ ⵍⴰⵎⴰⵏ ⵓⵍⴰ ⵙⵙⵍⴰⵎⵜ ⵖ ⴷⴷⵓⵏⵉⵜ ⴰⴷ. ⴽⵓⵍⵍⵓ ⵎⴰ ⵉⵟⴰⴼⵏ ⵜⵓⴷⵔⵜ ⴰⵔ ⵉⵜⴰⵖ*ⴷ ⴰⴼⵍⵍⴰ, ⴰⵔ ⵉⵜⵜⵉⵔⵉ ⴰ ⵉⵍⴽⵎ ⵉⴳⵏⵏⴰ. ⴰⵔ ⴷⵉ ⵜⵏⴽⴽⵔ ⵜⵓⴳⴰ, ⴰⵔ ⵉⵙⵙⴼⵙⴰⵔ ⵓⵖⴰⵏⵉⵎ, ⴰⵔ ⴰⵜⵜ*ⵉⵏ ⵉⵙⵖⴰⵔⵏ, ⴰⵔ ⵜⵉⵖⵥⴰⴼⵏ ⵉⵃⵛⵎⴰⵢ, ⴰⵔ ⴰⵇⵇⵍⴰⵢⵏ ⵓⴷⴰⴷⵏ, ⴰⵔ ⵜⴰⵢⵍⴰⵍⵏ ⵉⴳⴹⴰⴹ. ⴰⵔ ⴽⵓⵍⵍⵓ ⵜⵜⵉⵔⵉⵏ ⴰ ⵏ ⴰⴽⵎⵓⵔⵏ ⵙ ⵙⵉⴷⵉ ⵔⴱⴱⵉ. ⵡⴰⵍⴰⵢⵏⵏⵉ ⵎⴰ ⵉⵥⴹⴰⵔⵏ ⴰ ⵉⵍⴽⵎ ⵉⴳⵏⵏⴰ ⵍⵍⵉ ⵖ ⵉⵍⵍⴰ ⵏⵜⵜⴰⵏ? ⵥⵔⴰⵢⵜ ⵎⴰ ⵢⵙⵏ ⵉⵜⵜⵉⵍⵉⵏ. ⴽⵓⵍⵍⵓ ⵎⴰ ⵉⵔⴰⵏ ⴰ ⵢⴰⵜⵜ*ⵉ, ⵉⵇⵇⴰⵏ ⵜ ⵉⴷ ⴰ ⴷ ⵉⵡⵓⵔⵔⵉ ⵙ ⵉⵣⴷⴰⵔ. ⴰⵔ ⵜⵜⵉⵇⴰⵔ ⵜⵓⴳⴰ, ⴰⵔ ⴷ ⵉⴽⵏⵏⵓ ⵓⵖⴰⵏⵉⵎ, ⴰⵔ .ⴰⵔⵏ ⵉⵙⵖⴰⵔⵏ, ⴰⵔ ⴷⵉ ⵜⴳⴳⵓⵣⵏ ⵓⴷⴰⴷⵏ, ⴰⵔ ⴷⵉ ⵜⵜⵔⴰⵙⵏ ⵉⴳⴹⴰⴹ, ⴰⵔ ⵜⵎⵜⴰⵜⵏ ⵜⴰⵔⵡⴰ, ⴰⵔ ⵜⵓⵡⵔⵔⵉⵏ ⴽⵓⵍⵍⵓ ⵙ ⵡⴰⴽⴰⵍ ⵍⵍⵉ ⵣⵖ ⵜⵢⴰⵡⵙⴽⴰⵔⵏ. ⵓⵔ ⵉⵥⴹⴰⵔ ⵢⴰⵏ ⴰ ⵉⵔⵓⵃ ⵜⴰⵜⵜ*ⵉⵜ ⵉⴽⵛⵎ ⵙ ⵍⴰⵎⴰⵏ ⵍⵍⵉ ⵉⵥⵓⵥⴹ.»

ⵢⵉⵏⵉ ⴰⵙ ⵓⵎⵙⵉⴳⴳⵍ, «ⵙⴼⵍⴷⵖ ⴼ ⵉⵔⴳⴰⵣⵏ ⵖ ⵍⵊⵏⵏⵜ ⵉⵣⴷ ⵉⴳⵍⴷⴰⵏ ⵎⵇⵇⵓⵔⵏⵉⵏ ⴰ ⵔⴰⴷ ⴳⵏ.» ⵜⵎⵏⴰⴷ ⴳⵉⵙ ⵜⴰⵣⵣⵡⵉⵜ ⵜⵉⵏⵉ ⴰⵙ, «ⵉⵎⵎⴰ ⵏⴽⴽⵯⵏⵉⵜⵉ ⴰⴷ ⵏ ⵜⵎⵖⴰⵔⵉⵏ, ⵏⵉⵙ ⵓⵔ ⵔⴰ ⵏⵉⵍⵉ ⵖ ⵍⵊⵏⵏⵜ?» ⵜⵉⵏⵉ ⴰⵙⵏ ⵜⴼⵇⵇⵉⵔⵜ, «ⵓⵔ ⴰⴽⴽⵯ ⴰ ⵏⴽⵛⵛⵎ ⵏⴽⴽⵯⵏⵜⵉ ⵙ ⵜⵎⵣⴳⵉⴷⴰ, ⵎⴰⵎⵏⴽ ⴰ ⵔⴰ ⵏⴽⵛⵎ ⵙ ⵍⵊⵏⵏⵜ? ⵏⴽⴽⵯⵏⵉⵜⵉ ⵏ ⵜⵎⵖⴰⵔⵉⵏ, ⵓⵔ ⵏⵙⵙⵉⵏ ⵎⴰⵎⵏⴽ ⴰ ⵏⵜⵥⴰⵍⵍⴰ ⵓⵍⴰ ⵏⴼⵀⵎ ⵉⵡⴰⵍⵢⵓⵏ ⵍⵍⵉ ⵙ ⴰ ⵜⵥⴰⵍⵍⵏ. ⵢⴰⴳⴳⵓⴳ ⴼⵍⵍⴰⵏⵖ ⴽⵓⵍⵍⵓ ⵎⴰⵢⴰⵏ.» ⵜⵉⵏⵉ ⴰⵙ ⵜⴰⵣⵣⵡⵉⵜ, «ⴰ ⵓⵔ ⵜⴰⵍⵍⴰⵜ ⴰ ⵅⴰⵍⵜⵉ. ⵉⵔⴰ ⵢⵖ ⵉⵔⵃⴰⵎ ⵔⴱⴱⵉ, ⵉⵖ ⵉⵔⴰ.» ⵜⵉⵏⵉ ⴰⵙ ⵜⴼⵇⵇⵉⵔⵜ, «ⵡⴰ ⵉⵍⵉ, ⵎⴰ ⵙ ⵔⴰ ⵏⵉⵙⵙⴰⵏ ⵏⵉⵙ ⵉⵔⴰ ⵏⵉⵖⴷ ⵓⵀⵓ?» ⵜⵉⵏⵉ ⵢⴰⵙ ⵜⴰⵣⵣⵡⵉⵜ, «ⴰⵔ ⵜⵜⵉⵏⵉⵏ ⵉⴳⴰ ⵔⴱⴱⵉ ⴰⵔⵃⵉⵎ.» ⵜⵉⵏⵉ ⴰⵙ ⵜⴼⵇⵇⵉⵔⵜ, «ⵡⴰⵍⴰⵢⵏⵏⵉ ⵎⴰ ⵉⵙⵙⵏⵏ ⵉⵙ ⵣⵖ ⴳⵉⴳⵉ ⵉⵃⵏⵏⴰ ⵏⴽⴽⵉ ⵓⵍⴰ ⴽⵎⵎⵉ ⵓⵍⴰ ⴳⵎⴰⵎ? ⴰⵎⴰⵔ ⵢⵓⴼⴰⵏ ⴰ ⵢⵉⵍⵉ ⴽⵔⴰ ⵏ ⵢⴰⵏ ⵉⵥⴹⴰⵔⵏ ⴰ ⵉⵙⵙⵙⵀⵏⵏⵓ ⵓⵍ ⵏⵏⵖ ⵣⵖ ⴽⵓⵍⵍⵓ ⵎⴰ ⵣⵖ ⴰ ⵏⵜⵉⴽⵔⵙⴰⴹ ⵖ ⴷⴷⵓⵏⵉⵜ ⴰⴷ ⵓⵍⴰ ⵍⵉⵅⵔⵜ.»

ⵢⵉⵏⵉ ⴰⵙ ⵓⵎⵙⵉⴳⴳⵍ, «ⴰⵎⵏ ⵓⴽⵯⴰⵏ ⵙ ⵔⴱⴱⵉ ⴰ ⵅⴰⵍⵜⵉ, ⵜⵚⴱⵔⵜ.» ⵜⵉⵏⵉ ⴰⵙ, «ⵡⴰ ⵉⵡⵉ, ⵡⴰⵏ ⵉⵡⴰⵍⵢⵓⵏ ⴰⵏ, ⵎⵏⵏⴰⵡⵜ ⵜⵡⴰⵍ ⴰ ⵢⵙⵏ ⵙⴼⵍⴷⵖ, ⵡⴰⵍⴰⵢⵏⵏⵉ ⵣⵓⵏⴷ ⴰⵢⵢⵓⵔ ⴰⴷ ⴳⴰⵏ ⵉ ⵢⴰⵏ ⵉⴼⵜⵜⵓⵏ ⵖ ⵜⵉⵍⵍⴰⵙ. ⴰⵢⵢⵓⵔ, ⴰⵔ ⵉⵜⵣⴰⵢⴰⴷ ⴰⵔ ⵉⵜⵏⵇⴰⵙ, ⴰⵔ ⵉⵜⵉⵎⵖⵓⵔ ⴰⵔ ⵉⵜⵉⵎⵥⵥⵉ, ⴰⵔ ⴷ ⵉⵜⵜⴰⵛⴽⵉ ⴰⵔ ⵉⵜⵜⵉⴷⵓ, ⵓⵔ ⵉⵙⵙⵉⵏ ⵉⵙ ⵔⴰ ⵜ ⵉⵙⵙⵍⴽⵎ ⵏⵉⵖⴷ ⵓⵀⵓ. ⵏⵥⵓⵥⴹ ⴰ ⵏⵙⴼⵍⴷ ⵉ ⴽⵔⴰ ⵏ ⵡⴰⵡⴰⵍ ⵉⵣⴳⵏ ⵣⵓⵏⴷ ⵜⴰⴼⵓⴽⵜ. ⵜⵍⵍⴰ ⴱⴷⴷⴰ ⵙ ⵜⵉⴼⴰⵡⵜ ⵏⵙ ⵉⴷⵓⵎⵏ, ⵜⵎⵓⵏ ⴷⵉⴷⵓⵏ, ⵜⵙⵙⵔⵓⵃ ⴽⵯⵏ ⴰⵔ ⵜⵍⴽⵎⵎ ⵖ ⵉⵍⵍⵉ ⵜⵔⴰⵎ. ⴰⵃⴰⵢⵏⵓ, ⵎⴰ ⵉⵥⴹⴰⵔⵏ ⴰ ⵣⵖ ⴳⵉⵏⵏⵖ ⵉⵙⵙⵉⵜⵜⵉ ⵜⵉⴽⵙⴰⴹ ⵓⵍⴰ ⵛⵛⴽⴽ? ⵓⵍⴰ ⵎⴰ ⵉⵥⴹⴰⵔⵏ ⴰ ⵢⵖ ⵉⵙⵙⵏⵜⴰⵍ ⵣⵖ ⵜⵏⵓⴽⵎⵓⵜ ⵓⵍⴰ ⵜⴰⵖⵓⴼⵜ? ⵏⵉⵖⴷ ⵎⴰ ⵉⵥⴹⴰⵔⵏ ⴰ ⵢⵖ ⵉⵛⵛⴽⵛⵎ ⵙ ⵍⴰⵎⴰⵏ ⵖ ⴷⴷⵓⵏⵉⵜ ⴰⴷ ⵓⵍⴰ ⵍⵉⵅⵔⵜ?» ⵜⵉⵏⵉ ⴰⵙ ⵜⴰⵣⵣⵡⵉⵜ, «ⵏⴽⴽⵉ ⴷ ⴳⵯⵎⴰ, ⵏⴼⴼⵓⵖ ⴷ ⴰ ⵏⵙⵉⴳⴳⵍ ⵉⵖ ⵏⵓⴼⴰ ⴽⵔⴰ ⵏ ⵢⴰⵏ ⵉⵙⵙⵏⵏ ⴽⵓⵍⵍⵓ ⵎⴰⵢⴰⴷ. ⵉⵖ ⵜ ⵏⵓⴼⴰ ⵔⴰ ⴷ ⵏⵓⵡⵔⵔⵉ ⵏⴰⵡⵉ ⴰⵎ ⴷ ⵍⴰⵅⴱⴰⵔ.» ⵜⵉⵏⵉ ⴰⵙⵏ ⵉⵍⵎⵎⴰ ⵜⴼⵇⵇⵉⵔⵜ, «ⵣⴰⵢⴷⴰⵜ ⴰ ⵜⴰⵔⵡⴰ ⵏⵓ, ⵜⵙⵉⴳⴳⵍⵎ ⵙ ⵢⴰⵏ ⵉⵥⴹⴰⵔⵏ ⴰ ⵢⵖ ⵉⵛⵛⴽⵛⵎ ⵙ ⵍⴰⵎⴰⵏ.»

ⵢⵉⵏⵉ ⴰⵙ ⵓⵎⵙⵉⴳⴳⵍ, «ⵡⴰⴳⴳⴰ ⴰ ⴳⴰⵍⵜⵉ. ⵏⵉⵙ ⵓⵔ ⵉⵍⵍⵉ ⵎⴰ ⵖ ⴰ ⵢⵎ ⵏⵜⵄⴰⵡⴰⵏ, ⵓⵔ ⵜⴰ ⵏⴷⴷⵉ?» ⵏⴽⵔⵏ ⵖⴰⴽⵓⴷⴰⵏ ⴰⵔ ⴰⵙ ⵙⵙⵏⴳⴰⴷⴷⴰⵏ ⵜⴰⵃⵛⵓⵛⵜ ⵏⵙ, ⵙⵙⵏⵎⵏ ⵓⵍⴰ ⵜⴰⵖⴰⵔⴰⵙⵜ ⵍⵍⵉ ⵉⵜⴰⵡⵉⵏ ⵙ ⵜⴰⵍⵄⴰⵢⵏⵜ. ⴰⵙⵉⵏ ⴷ ⴽⵔⴰ ⵏ ⵉⵣⵔⴰⵏ, ⵄⴰⴷⵍⵏ ⴰⵙ ⵜⴰⴽⴰⵜ. ⵙⵙⵓⴷⵏ ⴰⵙ ⵉⵍⵎⵎⴰ ⵉⴳⴼ, ⴽⵎⵎⵍⵏ ⴼ ⵓⵖⴰⵔⴰⵙ ⵏⵙⵏ.

ⴼⵜⵓⵏ ⴰⵢⵍⵍⵉⵖ ⵍⴽⵎⵏ ⵢⴰⵏ ⵡⴰⵙⵉⴼ. ⴰⴼⵏ ⵉⵏ ⵎⵓⴷⴷⵏ ⵖ ⵜⴰⵎⴰ ⵏⵙ, ⵓⵔ ⵣⴹⴰⵔⵏ ⴰⴷ ⴱⴱⵉⵏ ⴰⵙⵉⴼ ⴰⵛⴽⵓ ⵉⵏⴳⵉ ⴷ, ⵢⴰⵡⵉ ⵍⵇⵏⴹⵔⵜ. ⴰⵛⴽⵉⵏ ⴷ ⴽⵔⴰ ⵏ ⵎⵓⴷⴷⵏ, ⴰⵡⵉⵏ ⴷ ⵉⴳⴳⵏⴷⴰ ⴷ ⵉⵣⴰⴽⴰⵔⵏ, ⴰⵙⵙⵏ ⵜⵏ ⵊⵊⵓⵔⵏ ⵜⵏ ⴰⵢⵍⵍⵉⵖ ⵍⴽⵎⵏ ⵜⴰⵙⴳⴰ ⵢⴰⵏ ⵢⴰⴹⵏⵉ, ⵙⵙⵉⴽⴽⵍ ⵜⵏ ⵙ ⵉⵣⵔⴰⵏ ⵎⵇⵇⵓⵔⵏⵉⵏ. ⵍⵍⵉⵖ ⵣⵣⴳⴰⵏ ⵍⵇⵏⴹⵔⵜ, ⴱⴷⵓⵏ ⵎⵓⴷⴷⵏ ⴰⵔ ⴼⵍⵍⴰⵙ ⵣⵔⴰⵢⵏ. ⵍⵍⵉⵖ ⴼⵍⵍⴰⵙ ⵉⴼⵜⴰ ⵓⵎⵙⵉⴳⴳⵍ ⵜ ⵜⴰⵣⵣⵡⵉⵜ, ⵙⴼⵍⴷⵏ ⵉ ⵜⵖ*ⵉⵢⵉⵜ ⵖ ⵜⵖⵓⵔⴷⵉⵏ ⵏⵙⵏ, ⴳⵍⵍⴱⵏ ⵙ ⴰ ⵜⵎⵏⴰⴷⵏ ⵢⴰⵜ ⵜⵎⵖⴰⵔⵜ, ⵜⴼⵔⵜⵍ ⵏ ⵣⵖ ⵍⵇⵏⴹⵔⵜ, ⵢⴰⵡⵉ ⵜⵜ ⵓⵏⴳⴳⴰⵢ. ⴰⵔ ⴽⵓⵍⵍⵓ ⵙⵙⵖⵓⵢⵓⵏ ⵎⵓⴷⴷⵏ ⴰⵏ ⴰⵔ ⵙⵔⵙ ⵜⴰⵣⵣⴰⵍⵏ, ⵡⴰⵍⴰⵢⵏⵏⵉ ⵜⵏⵀⵀⴷⵏ ⵡⴰⵎⴰⵏ ⴰⵡⵉⵏ ⵜⵜ, ⵓⵔ ⵣⴹⴰⵔⵏ ⴰ ⵙⵜⵜ ⵍⴽⵎⵏ. ⵉⴱⴱⵉ ⵖⴰⵢⴰⵏ ⵖ ⵜⴰⵙⴰ ⵏ ⵓⵎⵙⵉⴳⴳⵍ ⵓⵍⴰ ⵜⴰⵣⵣⵡⵉⵜ. ⵜⵉⵏⵉ ⴰⵙ ⵉ ⴳⵯⵎⴰⵙ, «ⵎⴰ ⵉⵙⵙⵏⵏ ⵎⴰⵏⴰⴳⵓ ⴰ ⵔⴰ ⵏ ⵉⵖⵔ ⵔⴱⴱⵉ ⵉ ⵢⴰⵏ ⴳⵉⵜⵏⵏⵖ?» ⵢⵉⵏⵉ ⴰⵙ «ⵓⵍⴰ ⵎⴰ ⵉⵙⵙⵏⵏ ⵎⴰ ⵔⴰ ⵢⵖ ⵢⵉⵍⵉ ⵖ ⴷⴰⵔ ⵔⴱⴱⵉ ⵖ ⵜⴰⵙⴰⵄⵜ ⴰⵏ?» ⵜⵓⴼⴰ ⵜⵏ ⴷ ⵜⵉⵏⵡⵓⵛⵛⵉ ⵙⵓⵔ ⵍⵍⴰⵏ ⵖ ⵜⴰⴳⴰⵏⵜ, ⵏⵙⵏ ⴳⵉⵙ ⴰⵔ ⵚⵚⴱⴰⵃ.

6. ⴰⴽⵙⵙⴰⴱ

ⵣⵉⴽⴽ ⵚⴱⴰⵃ ⴰⵎⵣⵏ ⴰⵖⴰⵔⴰⵙ ⴰⵢⵍⵍⵉⵖ ⴼⴼⵓⵖⵏ ⵜⴰⴳⴰⵏⵜ, ⴰⵡⵏⵏ ⵖ ⴳⵔ ⵉⵊⴰⵔⵉⴼⵏ. ⴼⵜⵓⵏ ⴰⵢⵍⵍⵉⵖ ⵏ ⵓⴼⴰⵏ ⵢⴰⵜ ⵜⵓⵡⵔⵓⵜ ⵏ ⵓⵡⵍⵍⵉ ⵜⵜⴽⵙⴰ ⵖ ⴽⵔⴰ ⵏ ⵉⵙⴰⴽⴽⴰⵏ. ⵣⵔⵏ ⵉⵏ ⵢⴰⵜ ⵜⴳⵉⵢⵢⴰⵎⵜ ⵏ ⵛⵛⵄⴰⵔ ⵉⴹⵍⴰⵏ, ⵢⵉⵍⵉ ⵢⴰⵏ ⵓⵖⵉⵢⵓⵍ ⵖ ⵜⴰⵎⴰ ⵏⵙ, ⵉⴳⴰⵡⵔ ⴳⵉⵙ ⵓⴽⵙⵙⴰⴱ ⵜ ⵜⴰⵔⵡⴰ ⵏⵙ ⴰⵔ ⵛⵜⵜⴰⵏ. ⵖⵉⵔ ⵜⵣⵔⴰ ⵜⵏ ⵜⵎⵖⴰⵔⵜ ⵏ ⵓⴽⵙⵙⴰⴱ, ⵜⵏⴽⵔ ⵜⵙⵙⵎⴰⵔⵃⴰⴱⴱⴰ ⵙⵔⵙⵏ ⴰⴷ ⴷⵉⴷⵙⵏ ⴷⵔⵓⵏ ⵖ ⵓⵔⵓⴽⵓ. ⵜⵙⵇⵙⴰ ⵜⵏ ⵉⵍⵎⵎⴰ ⵎⴰⵏⵉ ⴷ ⴽⴽⴰⵏ ⵓⵍⴰ ⵎⴰⵏⵉ ⵔⴰⵏ. ⵢⵉⵏⵉ ⴰⵙⵏ ⵓⵎⵙⵉⴳⴳⵍ ⴼ ⵓⵎⵓⴷⴷⵓ ⵏⵙⵏ ⵏⵜⵜⴰ ⵜ ⵜⴰⵣⵣⵡⵉⵜ, ⵉⵄⴰⵡⴷ ⴰⵙⵏ ⴼ ⵎⴰⴷ ⵎⵏⴰⴳⴳⴰⵔⵏ ⵓⵍⴰ ⵎⴰⴷ ⵣⵔⴰⵏ. ⵢⵉⵏⵉ ⴰⵙⵏ, «ⴽⵔⴰⴹ ⴰⴷ ⴰ ⵎⵓ ⵓⵔ ⵏⵓⴼⵉ ⴰⵙⴰⴼⴰⵔ. ⴱⵡ ⵉⴽⵛⵛⵓⴹⵏ ⵉⵏⵏⴰ ⵢⴰⵖ «ⵉⵍⵍⴰ ⵢⴰⵏ ⵉⴳⵍⵇ ⴷⴷⵓⵏⵉⵜ ⵜⴼⵓⵍⴽⵉ.» ⴱⵓ ⵡⴳⵔⵉⴱ ⵉⵏⵏⴰ ⵢⴰⵖ «ⵉⵊⵔⴰ ⴽⵔⴰ ⵉ ⴷⴷⵓⵏⵉⵜ ⵉⵙⵙⴳⵚⵔ ⴰⴼⵓⵍⴽⵉ ⵏⵙ.» ⵜⴰⴼⵇⵇⵉⵔⵜ ⵜⵏⵏⴰ ⵢⴰⵖ «ⵓⵔ ⵙⵓⵔ ⵉⵍⵍⵉ ⵍⴰⵎⴰⵏ ⵖ ⴷⴷⵓⵏⵉⵜ», ⵓⵍⴰ ⵍⵉⴳⵔⵜ ⵓⵔ ⵜⵙⵙⵉⵏ ⵉⵙ ⵔⴰ ⵏ ⴳⵉⵙ ⵜⴰⴼ ⵍⴰⵎⴰⵏ.»

ⵢⵉⵏⵉ ⴰⵙ ⵓⴽⵙⵙⴰⴱ, «ⵏⵣⵓⵣⴹ ⴽⵓⵍⵍⵢⴰⵖ ⵍⴰⵎⴰⵏ, ⵡⴰⵍⴰⵢⵏⵏⵉ ⵓⵔ ⵔⴰ ⵜ ⵏⴰⴼ ⵖ ⴷⴷⵓⵏⵉⵜ ⵡⴰⵍⴰ ⵍⵉⴳⵔⵜ, ⴰⵛⴽⵓ ⵓⵔ ⵏⵙⵙⵉⵏ ⵎⴰⵎⵏⴽ ⴰ ⵏⵜⵔⴹⵓ ⵔⴱⴱⵉ.» ⵢⵉⵏⵉ ⴰⵙ ⵓⵎⵙⵉⴳⴳⵍ, «ⵜⴰⴼⵇⵇⵉⵔⵜ ⴰⵏ ⵜⵉⴳⵍⵍⵉⵏⵜ ⵜⴽⵙⵓⴹ ⴰ ⵓⵔ ⵜⵜ ⵉⵇⴱⵍ ⵔⴱⴱⵉ, ⴰⵛⴽⵓ ⵓⵔ ⵜⵣⴹⴰⵔ ⴰ ⵜⵙⴽⴰⵔ ⵎⴰ ⵙⵜⵜ ⵉⴷ ⵉⵇⵇⴰⵏⵏ ⵖ ⴷⴷⵉⵏ.» ⵜⵙⴰⵡⵍ ⴷ ⵜⵎⵖⴰⵔⵜ ⵏ ⵓⴽⵙⵙⴰⴱ ⵜⵉⵏⵉ ⴰⵙ, «ⵓⵍⴰ ⵏⴽⴽⵯⵏⵉ ⵓⵔ ⴰ ⵏⵙⴽⴰⵔ ⵎⴰ ⵢⵖ ⴷ ⵉⵇⵇⴰⵏⵏ.» ⵢⵉⵏⵉ ⵓⵔⴳⴰⵣ ⵏⵙ, «ⵀⴰ ⵢⴰⵖ ⵖ ⵍⴳⵍⴰ. ⵓⵔ ⴰ ⵏⵙⴼⵍⵉⴷ ⵉ ⴹⴹⵓⵀⵓⵔ ⵡⴰⵍⴰ ⵜⵉⵏⵓⵡⵛⵛⵉ ⵎⴰ ⵖ ⴰ ⵏⵜⵣⴰⵍⵍⴰ. ⵓⵔ ⴰ ⵏⵜⵜⵉⵙⴰⵏ ⵍⴰ ⵉⵙⵏ ⵡⴰⵍⴰ ⵓⵙⵙⴰⵏ ⵏ ⵓⵣⵓⵎ. ⵓⵔ ⴷⴰⵔⵏⵏⵖ ⵉⵎⵣⵍⴰⴹ ⵎⴰ ⵎⵉ ⵏⴰⴽⴽⴰ. ⵓⵔ ⵏⵙⵙⵉⵏ ⵎⴰⵎⵏⴽ ⴰ ⵏ.ⵓⴹⴹⴰ, ⵢⴰⴳⴳⵓⴳ ⴼⵍⵍⴰⵏⵏⵖ ⵍⴰ ⵍⵃⵉⵊⵊ ⵓⵍⴰ ⴹⴰⵍⴱ. ⵓⵔ ⵏⵙⵙⵉⵏ ⵉⵡⴰⵍⵢⵓⵏ ⴷⴰ ⴰⵇⵔⴰⵏ ⵖ ⵜⵎⵣⴳⵉⴷⴰ, ⵡⴰⵍⴰ ⵏⴼⵀⵎ ⵍⵎⵄⴰⵏⴰ ⵏⵙⵏ. ⵎⴰ ⵔⴰ ⵢⵖ ⵢⵉⵍⵉ ⵏⴽⴽⵯⵏⵉ? ⵎⴰⵎⵏⴽ ⴰ ⵔⴰ ⵏⵉⵣⴹⴰⵔ ⴰ ⵏⴰⵎⵣ ⵔⵔⴹⴰ ⵏ ⵔⴱⴱⵉ? ⵓⵍⴰ ⵎⴰⵎⵏⴽ ⴰ ⵔⴰ ⵏⵉⵍⵉ ⵖ ⵍⴰⵎⴰⵏ ⵏⵙ.»

ⵉⵙⵇⵙⴰ ⵜ ⵓⵎⵙⵉⴳⴳⵍ, «ⵉⵙ ⵓⵔ ⵉⵍⵍⵉ ⴽⵔⴰ ⵏ ⵎⴰⵎⵏⴽ ⵢⴰⴹⵏⵉ ⵎⴰ ⵙ ⴰ ⵜⵜⵔⴹⵓⵎ ⵔⴱⴱⵉ, ⵜⴰⴼⵎ ⵍⴰⵎⴰⵏ ⵖ ⴷⴰⵔⵙ?» ⵜⵙⴰⵡⵍ ⴷ ⵜⵎⵖⴰⵔⵜ ⵏ ⵓⴽⵙⵙⴰⴱ ⵜⵉⵏⵉ, «ⵖⵉⵔ ⵡⵉⵍⵍⵉ ⵉⵜⵜⵉⴷⵓⵏ ⵙ ⵜⵎⵣⴳⵉⴷⴰ ⴰ ⵔⴰ ⵢⴰⴼ ⵔⵔⴹⴰ ⵖ ⴷⴰⵔ ⵔⴱⴱⵉ, ⵣⴷⵖⵏ ⵖ ⵍⴰⵎⴰⵏ.» ⵉⵎⵏⴰⴷ ⴳⵉⵙⵏ ⵓⴽⵙⵙⴰⴱ ⵢⵉⵏⵉ ⴰⵙⵏ, «ⵀⴰ ⵢⴰⵜ ⵍⵇⵉⵙⵜ, ⵏⵏⴰⵏ ⵜⵜ ⵡⵉⵍⵍⵉ ⵣⵔⵉⵏⵉⵏ. ⵉⴽⴽⴰ ⵜⵜⵉⵏ ⵢⴰⵏ ⵓⴳⵍⵍⵉⴷ ⵉⵄⴰⵔⴹ ⵉ ⴽⵔⴰ ⵏ ⵎⵓⴷⴷⵏ ⵙ ⵍⵇⵚⵔ ⴰⴷ ⴷⵉⴷⵙ ⵛⵛⵏ ⵉⵎⵏⵙⵉ. ⴽⵛⵎⵏ ⵙ ⴷⴰⵔ ⵓⴳⵍⵍⵉⴷ, ⴰⵔ ⴰⵙ ⵜⴱⵏⴷⴰⵇⵏ ⴰⵔ ⴽⵏⵏⵓⵏ ⴰⵔ ⴰⴽⴰⵍ, ⵃⵛⵎⵏ ⴱⴰⵀⵔⴰ ⵖ ⵍⴳⵯⴷⴷⴰⵎ ⵏⵙ. ⵓⵔ ⴰ ⵜⴽⵎⴰⵢⵏ ⵓⵍⴰ ⴷⴰ ⵙⵙⵓⴼⵓⵙⵏ ⵓⵍⴰ ⵣⴹⴰⵔⵏ ⴰⴷ ⴰⵍⵍⵏ ⴰⵍⵍⵏ ⵏⵙⵏ ⵖ ⵜⵙⵎⴳⵉⵏ ⵍ ⵍⵇⵚⵔ ⵓⵍⴰ ⵔⴰⴷ ⴰⵊⵊⵏ ⴰⵡⴰⵍ ⵍ ⵍⵄⵉⴱ ⴰ ⵉⴽ ⵉⵏⴼⵓⵔⵏ ⵏⵙⵏ. ⵉⴱⴰⵏ ⵖ ⵎⵓⴷⴷⵏ ⴰⵏ ⵉⵙ ⴼⴼⵓⵍⴽⵉⵏ ⴱⴰⵀⵔⴰ, ⵉⴼⵔⴰⵃ ⵙⵔⵙⵏ ⵓⴳⵍⵍⵉⴷ. ⵉⵎⵎⴰ ⵏⵜⵜⴰⵏ ⵉⴳⴰ ⴱⴰⴱ ⵍⵄⴰⵇⵍ, ⵉⵙⵙⵏ ⴱⵏⴰⴷⵎ ⵎⴰⵎⵏⴽ ⴰ ⵉⴳⴰ. ⵍⵍⵉⵖ ⴷⴷⴰⵏ ⵉⵏⴱⴳⵢⵓⵏ ⴰⵏ, ⵢⴰⵣⵏ ⵉⵙⵎⴳⴰⵏ ⵏⵙ ⴰ ⴼⵍⵍⴰⵙⵏ ⵙⵇⵙⴰⵏ ⴰⴷⵊⴰⵔⵏ ⵏⵙⵏ ⵎⴰⵎⵏⴽ ⴰⴷ ⵜⵚⵔⵔⴰⴼⵏ ⵖ ⵙⵙⵓⵇ, ⵙⵇⵙⴰⵏ ⵜⵉⵎⵖⴰⵔⵉⵏ ⵏⵙⵏ ⵎⴰⵎⵏⴽ ⴰⴷ ⵜⵚⵔⵔⴰⴼⵏ ⵓⵍⴰ ⵖ ⵜⴳⵎⵎⵉ. ⵡⵓⵔⵔⵉⵏ ⴷ ⵉⵍⵎⵎⴰ ⵙ ⴷⴰⵔ ⵓⴳⵍⵍⵉⴷ ⵉⵏⵉⵏ ⴰⵙ «ⵎⵓⴷⴷⵏ ⴰⵏ ⴰⵔ ⴽⴽⴰⵜⵏ ⵜⵉⵎⵖⴰⵔⵉⵏ ⵏⵙⵏ, ⴰⵔ ⵜⵖⵄⵛⵛⵓⵏ ⵖ ⵙⵙⵓⵇ, ⴰⵔ ⵜⵣⵉⵏ ⴷ ⵡⴰⴷⵊⴰⵔⵏ ⵏⵙⵏ, ⴽⵓⴷ ⵢⴰⵏ ⴰⵔ ⵉⴽⴽⴰⵜ ⴼ ⵉⴳⴼ ⵏⵙ. ⵓⵔ ⵙⵜⵀⴰⵍⵍⴰⵏ ⴰⴷ ⴳⵏ ⵉⵎⴷⴷⵓⴽⴽⵯⴰⵍ ⵏⵏⴽ.» ⵉⵊⴰⵡⴱ ⴷ ⵓⴳⵍⵍⵉⴷ «ⴰ ⵓⵔ ⵙⴰⵔ ⵜⵏ ⵣⵔⵖ ⵖ ⵍⵇⵚⵔ ⵉⵏⵏⵓ.»»

ⵉⵣⴰⵢⴷ ⵓⴽⵙⵙⴰⴱ ⵢⵉⵏⵉ ⴰⵙⵏ, «ⵢⴰⵏ ⵉⵍⵍⴰⵏ ⵖ ⵜⵎⵣⴳⵉⴷⴰ, ⴰⵔ ⵉⵜⴱⵏⴷⴰⵇ ⵉ ⵓⴳⵍⵍⵉⴷ ⵉⵎⵇⵇⵓⵔⵏ, ⴰⵔ ⵉⵙⴽⴰⵔ ⴽⵓⵍⵍⵓ ⵎⴰ ⵎⵉ ⵉⵣⴹⴰⵔ ⴰ ⵉⵙⵙⴱⴰⵢⵢⵏ ⵉⴳⴼ ⵏⵙ ⵉⵙ ⵉⴼⵓⵍⴽⵉ. ⵡⴰⵍⴰⵢⵏⵏⵉ ⵖⴰⴽⵓⴷ ⵏⵏⴰ ⵉⴼⴼⵓⵖ ⵣⵖ ⵜⵎⵣⴳⵉⴷⴰ, ⵖⴰⴽⵓⴷⴰⵏ ⴰ ⵔⴰ ⵜ ⵉⵜⴰⵔⵎ ⵓⴳⵍⵍⵉⴷ ⵢⵉⵙⵙⴰⵏ ⵎⴰ ⴳⵉⵙ ⵉⵍⵍⴰⵏ. ⵎⴰ ⵜⵏⵏⴰⵎ? ⵜⴰⵣⴰⵍⵍⵉⵜ ⴷ ⵓⵣⵓⵎ ⵍⵍⵉ ⵓⵔ ⵉⵜⵔⴰⵔⴰⵏ ⴱⵏⴰⴷⵎ ⴰ ⵉⵙⴽⴰⵔ ⴰⴼⵓⵍⴽⵉ ⴷ ⴰⵢⵜ ⵜⴳⵎⵎⵉ ⵏⵙ, ⵎⴰⵍ ⵍⴼⴰⵢⵜⵜ ⴳⵉⵙⵏ ⵉⵍⵍⴰⵏ? ⵢⴰⵏ ⵓⵔ

ⵉⵙⴽⴰⵔⵏ ⵙ ⵍⵃⴰⵇⵇ ⵖ ⵙⵙⵓⵇ, ⵎⴰⵎⵏⴽ ⴰ ⵔⴰ ⵉⵔⴹⵓ ⵔⴱⴱⵉ ⵖ ⵜⵎⵣⴳⵉⴷⴰ? ⵖⴰⵢⴰⵏ ⴰ ⴼ ⵓⵔ ⵉⵇⴰⵎⴰ ⵍⴰⵎⴰⵏ ⵖ ⴷⴷⵓⵏⵉⵜ, ⴰⵛⴽⵓ ⵓⵔ ⵙⵓⵔ ⵙⵙⵉⵏⵏ ⵎⵓⴷⴷⵏ ⵎⴰⵎⵏⴽ ⴰⴷ ⵜⵔⴹⵓⵏ ⵔⴱⴱⵉ ⵙ ⵍⵃⴰⵇⵇ ⵓⵍⴰ ⵍⵎⵄⴰⵇⵓⵍ ⵏ ⵉⵏⴳⵔⴰⵜⵙⵏ, ⵉⵔⵉⵏ ⴰ ⵜⵉ ⵜⵔⴹⵓⵏ ⵙ ⵡⴰⵡⴰⵍ ⴷ ⵊⵊⵓⵄ. ⵎⵢⵓⵔⵏ ⵖⴰⵢⴷ ⵙⴽⴰⵔⵏ. ⵓⵔ ⴰ ⵙⵉⴳⴳⵉⵏⵏ ⵙ ⴽⵔⴰ ⵉⴳⴰⵏ ⵍ ⵍⵊⴷⵉⴷ.»

ⵉⵎⵏⴰⴷ ⴳⵉⵙⵏ ⵓⵎⵙⵉⴳⴳⵍ ⵢⵉⵏⵉ, «ⵎⴰⵢⴰⴷ, ⵓⵔ ⵉⵔⵉ ⴰ ⵢⵢⵉ ⵉⵜⵢⴰⵡⴼⵀⴰⵎ. ⵣⵔⴰⵢⵜ, ⵉⵙ ⵓⵔ ⵜⵄⴰⵣⵣⴰ ⵏⵏⵓⵇⵔⵜ ⴷⴰⵔ ⴽⵓⵍⵍⵓ ⵎⵓⴷⴷⵏ, ⵉⴳⴳⵓⵜ ⵡⴰⵜⵉⴳ ⵏⵙ? ⵡⴰⵍⴰⵢⵏⵏⵉ, ⵎⴰ ⵎⵉ ⵜⵚⵍⴰⵃ ⵏⵏⵓⵇⵔⵜ? ⵏⵉⵙ ⵓⵔ ⵜⵜ ⵢⵓⴼ ⵍⵎⵓⵙ ⵍ ⵍⵀⵉⵏⵜ, ⵉⵚⵍⴰⵃ ⴰ ⵙⵔⵙ ⵜⴱⴱⵉⵜ ⵜⵉⵔⴽⵎⵜ. ⵓⵍⴰ ⵜⴰⵙⴰⵔⵓⵜ ⵏ ⵓⵡⵣⵣⴰⵍ, ⵜⵚⵍⴰⵃ ⴰ ⵙⵔⵙ ⵜⵔⵣⵎⵜ ⵜⵉⴼⵍⵓⵜ. ⵓⵍⴰ ⴰⵖⵏⵊⴰ ⵏ ⵓⴽⵛⵛⵓⴹ, ⵉⵚⵍⴰⵃ ⴰ ⴷ ⵙⵔⵙ ⵜⵙⵙⵔⴰⵙⵜ ⵜⴰⵃⵔⵉⵔⵜ ⵏⵉⵖⴷ ⵜⴰⴳⵯⵍⴰ ⵖ ⵜⵎⴽⵉⵍⵉⵏ. ⵚⵍⴰⵃⵏ ⴽⵓⵍⵍⵓⵜⵏ ⵉ ⴱⵏⴰⴷⵎ. ⵉⵎⵎⴰ ⵜⴰⵍⴳⵓⵔⵚⵜ ⵏ ⵏⵏⵓⵇⵔⵜ, ⵎⴰ ⵔⴰ ⵙⵔⵙ ⵉⵙⴽⵔ ⵢⴰⵏ? ⵓⵍⴰ ⵜⴰⵏⵏⴱⴰⵍⵜ ⵏ ⵏⵏⵓⵇⵔⵜ, ⵎⴰⵍ ⵍⴼⴰⵢⵜⵜ ⴳⵉⵙ ⵉⵍⵍⴰⵏ? ⵓⵔ ⵙⵓⵔ ⵙⵙⵉⵏⵏ ⵎⵓⴷⴷⵏ ⵎⴰ ⵉⵚⵍⴰⵃⵏ ⵣⵖ ⵎⴰ ⵓⵔ ⵉⵚⵍⴰⵃⵏ.» ⵢⵉⵏⵉ ⴰⵙ ⵓⴽⵙⵙⴰⴱ, «ⵎⵢⵓⵔⵏ ⴰⴷ ⴽⵓⵍⵍⵓ ⵙⴽⴰⵔⵏ ⵣⵓⵏⴷ ⵡⵉⵢⵢⴰⴹ, ⵎⴽⵍⵍⵉ ⵙⴽⴰⵔⵏ ⵉⵎⵣⵡⵓⵔⴰ ⵏⵙⵏ. ⴰⵔ ⴽⵓⵍⵍⵓ ⵜⴰⵎⵥⵏ ⵍⵄⴰⴷⴰⵜ ⵏ ⵣⵎⴰⵏ ⴱⵍⴰ ⴷⴰ ⵙⵡⵉⵏⴳⵉⵎⵏ ⵎⴰⵍ ⵍⴼⴰⵢⵜⵜ ⴳⵉⵙⵏⵜ ⵉⵍⵍⴰⵏ.»

ⵜⵓⵜ ⵜⵎⵖⴰⵔⵜ ⵙ ⵓⵏⴼⵓⵙ ⵜⵉⵏⵉ, «ⴽⵓⵍⵍⵓ ⵎⴰⵢⴰⴷ ⵉⴳⴰ ⵎⴰ ⵖ ⴰ ⵉⵜⵄⴰⵊⵊⴰⴱ ⵢⴰⵏ. ⵏⵉⵙ ⵓⵔ ⵉⵍⵍⵉ ⴽⵔⴰ ⵏ ⵎⴰⵎⵏⴽ ⵢⴰⴹⵏⵉ ⵎⴰ ⵙ ⴰ ⵏⵜⴰⴼⴰ ⵔⵔⴹⴰ ⵖ ⴷⴰⵔ ⵔⴱⴱⵉ?» ⵉⵣⴰⵢⴷ ⵓⵔⴳⴰⵣ ⵏⵙ ⵢⵉⵏⵉ, «ⵜⴰⵎⵓⴳⴳⴰⵢⵜ ⵏⵏⴰ ⵏ ⵜⵇⵇⵏⵜ ⵖ ⵉⴳⵔ, ⴷⴰ ⵜⵜⵍⵓⵍⵍⵉ ⴰⵔ ⵜⴰⴹⴹⵔ ⴰⴽⴰⵍ ⴰⵔⴷ ⵓⵔ ⵙⵓⵔ ⴳⵉⵙ ⵉⵇⴰⵎⴰ ⵎⴰ ⵜⵛⵜⵜⴰ. ⴰⵔ ⵜⵜⵍⴷⵉ ⴱⴰⵀⵔⴰ, ⵜⵉⵔⵉ ⴰ ⵜⴱⴱⵉ ⵉⵣⵉⴽⵔ ⵡⴰⵍⴰ ⴰ ⵜⵙⵙⵓⴽⴼ ⴰⴳⵓⵙ, ⴱⴰⵛ ⴰ ⵜⵍⴽⵎ ⵜⵓⴳⴰ ⵍ ⵍⵊⴷⵉⴷ. ⵖⵎⴽⴰⴷ ⴰ ⵉⴳⴰ ⴱⵏⴰⴷⵎ, ⵓⵍⴰ ⵏⵜⵜⴰⵏ, ⴰⵛⴽⵓ ⴰⵔ ⵉⵜⵜⵉⵔⵉ ⴰ ⵉⵙⵙⵍⴰⴽⴰ ⴽⵓⵍⵍⵓ ⵜⴰⴳⵍⴷⵉⵜ ⵏ ⵔⴱⴱⵉ ⴷⴰ ⵉⵎⵇⵇⵓⵔⵏ. ⵡⴰⵍⴰⵢⵏⵏⵉ ⵉⵜⵢⴰⵡⴽⵔⵔⴰⴼ, ⵢⵉⴽⵙⴰⴹ ⵣⵖ ⵉⵡⴰⵍⵢⵓⵏ ⵏ ⵎⵓⴷⴷⵏ.»

ⵢⵉⵏⵉ ⴰⵙ ⵓⵎⵙⵉⴳⴳⵍ, «ⵜⵏⵏⵉⵜ ⴰ ⴳⴰⵍⵉ ⵏⵉⵙ ⴰⵖ ⵉⴳⵚⵚⴰ ⴰ ⵏⵙⴽⴰⵔ ⴰⴼⵓⵍⴽⵉ ⵉ ⵏⴳⵔⴰⵜⵏⵏⵖ, ⵡⴰⵍⴰⵢⵏⵏⵉ ⵎⴰⵎⵏⴽ ⴰ ⵙ ⵔⴰ ⵏⵉⵙⵙⴰⵏ ⴰⴼⵓⵍⴽⵉ? ⴰⵛⴽⵓ ⵉⵍⵍⴰ ⵎⴰ ⵉⵛⵡⴰⵏ ⵉ ⴽⵔⴰ, ⵢ*ⴳⵛⵏ ⵉ ⵡⵉⵢⵢⴰⴹ, ⵢⵉⵍⵉ ⵎⴰ ⵢ*ⴳⵛⵏⵏ ⵉ ⴽⵔⴰ ⵉⵛⵡⵓ ⵉ ⵡⵉⵢⵢⴰⴹ.» ⵜⵉⵏⵉ ⴰⵙ ⵜⵎⵖⴰⵔⵜ ⵏ ⵓⴽⵙⵙⴰⴱ, «ⵓⵔ ⴼⵀⵉⵎⵖ ⵎⴰ ⵜⵔⵉⵜ ⴰ ⵜⵉⵏⵉⵜ ⴰⵢ ⴰⵎⵙⵉⴳⴳⵍ.» ⵢⵉⵏⵉ ⴰⵙ, «ⵀⴰ ⵏⴽⴽⵉ ⴷ ⵓⵡⵍⵍⵜⵎⴰ ⴷⴰⵔⵏⵏⵖ ⵢⴰⵜ ⵜⴰⵜⴼⴼⴰⵃⵜ, ⵉⵖ ⵜⵜ ⵓⵎⵥⵖ ⵏⴽⴽⵉ ⵉ ⵉⴳⴼ ⵉⵏⵓ, ⵀⴰⵜⵉ ⵉⴼⵓⵍⴽⵉ ⵢⵢⵉ ⵡⴰⵍⴰⵢⵏⵏⵉ ⵓⵔ ⵉⴼⵓⵍⴽⵉ ⵉ ⵓⵡⵍⵍⵜⵎⴰ. ⵉⵖ ⵜⵜ ⴱⴱⵉⵖ ⴼⴽⵖ ⴰⵙ ⵎⵏⴰⵚⵚ, ⵀⴰⵜⵉ ⵙⵙⵏⴰⵇⵔⵖ ⵣⵖ ⵎⴰⵢⵍⵍⵉ ⴷⴰⵔⵉ ⵉⴼⵓⵍⴽⵉⵏ, ⵙⴽⵔⵖ ⴰⵙ ⵏⵜⵜⴰⵜ ⵎⴰⵢⵍⵍⵉ ⴷⴰⵔⵙ ⵉⴼⵓⵍⴽⵉⵏ. ⵏⵉⵙ ⵏⵣⴹⴰⵔ ⴰ ⵏⴱⴱⵉ ⴰⴼⵓⵍⴽⵉ ⵏⴱⴹⵓ ⵜ ⵉ ⵏⴳⵔⴰⵜⵏⵏⵖ? ⵉⵖ ⵉⴷⴷⴰ ⵢⴰⵏ ⵙ ⵙⵙⵓⵇ ⵉⵙⵖ ⴽⵔⴰ ⵢ*ⵖⵍⴰ ⵙ ⵓⴳⴳⵯⴰⵔ ⵏ ⵡⴰⵜⵉⴳ ⵍⵍⵉ ⵉⵙⵡⴰ, ⵀⴰⵜⵉ ⵢ*ⴳⵛⵏ ⴰⵙ, ⵡⴰⵍⴰⵢⵏⵏⵉ ⵉⴼⵓⵍⴽⵉ ⵉ ⵡⴰⵍⵍⵉ ⴰⵙ ⵜ ⵉⵣⵣⵏⵣⴰⵏ. ⵉⵖ ⵉⵙⴼⵍⴷ ⵓⵎⴽⵙⴰ ⵉ ⵍⴰⴷⴰⵏ ⵉⴼⵍ ⵜⴰⵡⵔⵓⵜ ⵜⵜⴽⵙⴰ ⵉⴷⴷⵓ ⵙ ⵜⵎⵣⴳⵉⴷⴰ, ⵀⴰⵜⵉ ⵉⴼⵓⵍⴽⵉ ⵎⴰⵢⴰⵏ ⵖ ⵡⴰⵍⵍⵏ ⵏ ⵎⵓⴷⴷⵏ, ⵡⴰⵍⴰⵢⵏⵏⵉ ⵢ*ⴳⵛⵏ ⵉ ⴱⴰⴱ ⵏ ⵓⵡⵍⵍⵉ. ⵓⵔ ⵉⵔⵉ ⴰ ⵢⵢⵉ ⵉⵜⵢⴰⵡⴼⵀⴰⵎ, ⵎⴰⵎⵏⴽ ⴰ ⵔⴰ ⵏⵉⵣⴹⴰⵔ ⴰ ⵏⵉⵙⵙⴰⵏ ⵎⴰ ⵉⴼⵓⵍⴽⵉⵏ ⵣⵖ ⵎⴰ ⵢ*ⴳⵛⵏⵏ?»

ⵉⵣⴰⵢⴷ ⵓⵎⵙⵉⴳⴳⵍ ⵢⵉⵏⵉ ⴰⵙ, «ⴷⴰⵔⵉ ⵢⴰⵏ ⵓⵙⵇⵙⵉ ⵢⴰⴹⵏⵉ. ⵉⵖ ⵙⴽⵔⵖ ⴽⵔⴰ ⵙ ⵏⵏⵉⵜ ⵉⵚⴼⴰⵏ ⴰⴼⵉⵖ ⵜ ⵉⵏ ⵜⵉⴳⵉⵔⴰ ⵢ*ⴳⵛⵏ ⵉ ⵡⵉⵢⵢⴰⴹ, ⵎⴰ ⵙ ⵔⴰⴷ ⵙⵙⴼⵓⵍⴽⵉⵖ ⵖⴰⵢⵍⵍⵉ ⵙⴽⵔⵖ ⵢ*ⴳⵛⵏ? ⵎⴰⵎⵏⴽ ⴰ ⵔⴰ ⵜ ⵙⵙⵏⴳⴰⴷⴷⴰⵖ ⵖ ⴷⴰⵔ ⵎⵓⴷⴷⵏ ⵓⵍⴰ ⵖ ⴷⴰⵔ ⵔⴱⴱⵉ? ⵣⵓⵏⴷ, ⵉⵖ ⵣⵍⴰⵍⵉⵖ ⵙ ⵓⵣⵔⵓ ⵉ ⵓⵡⵍⵍⵉ ⵢⴰⵛⴽ ⵉⵏ ⵖ ⴽⵔⴰ ⵏ ⵓⵃⵛⵎⵉ ⵉⵎⵎⵜ, ⵎⴰ ⵔⴰⴷ ⵙⴽⵔⵖ ⴱⴰⵛ ⴰ ⵢⵢⵉ ⵚⴰⵎⵃⵏ ⴰⵢⵜ ⴷⴰⵔⵙ? ⵓⵍⴰ ⵎⴰ ⵔⴰⴷ ⵙⴽⵔⵖ ⴱⴰⵛ ⴰ ⵢⵢⵉ ⵉⵚⴰⵎⵃ ⵔⴱⴱⵉ? ⵉⵖ ⵣⵉⵖ ⴷ ⴽⵔⴰ ⵏ ⵢⴰⵏ ⵓⵜⵖ ⵜ, ⴰⴼⵖ ⵏ ⵜⵉⴳⵉⵔⴰ ⵏⵉⵣⴷ ⵏⵜⵜⴰⵏ ⴰ ⴷⴰⵔ ⵍⵃⴰⵇⵇ, ⵎⴰ ⵔⴰⴷ ⵙⴽⵔⵖ ⴰⴼⴰⴷ ⴰ ⵢⵢⵉ ⵉⵚⴰⵎⵃ? ⵎⴰ ⵔⴰⴷ ⵙⴽⵔⵖ ⴰ ⵢⵢⵉ ⵉⵚⴰⵎⵃ ⵔⴱⴱⵉ?»

ⴳⴰⵡⵔⵏ ⴷⴰⵔ ⵓⴽⵙⵙⴰⴱ ⵜⴰⵎ ⵓⵡⵔⵙⵙⴰⵏ. ⴰⵔ ⵉⵜⴼⵜⴰⵍ ⵓⵎⵙⵉⴳⴳⵍ ⵜⵉⵣⴰⴽⴰⵔⵉⵏ ⵏ ⵜⵣⵏⵉⵔⵜ, ⴰⵔ ⵙⵔⵙⵏⵜ ⵉⵜⵄⴰⴷⴰⵍ ⵜⵓⵔⵣⵉⵢⵉⵏ ⵉ ⵜⴰⵔⵡⴰ. ⵉⵎⵎⴰ ⵜⴰⵣⵣⵡⵉⵜ ⴰⵔ ⵜⵜⴳⵏⵏⵓ ⵜⵉⵎⵍⵙⴰ ⵏⵏⴰ ⵉⴱⴱⵉⵏ ⵏ ⵜⴰⵔⵡⴰ ⵙ ⵜⴰⵙⵎⵉ ⴷ ⵉⴼⵉⵍⵉ ⵍⵍⵉ ⴰⵙ ⵉⴼⴽⴰ ⴱⵡ ⵉⴽⵛⵛⵓⴹⵏ. ⵉⴼⵍ ⵜⵏ ⵉⵍⵎⵎⴰ ⵓⵎⵙⵉⴳⴳⵍ ⵜ ⵜⴰⵣⵣⵡⵉⵜ, ⴽⵎⵎⵍⵏ ⴼ ⵓⵎⵓⴷⴷⵓ ⵏⵙⵏ, ⵓⵔ ⵜⵜⵓⵏ ⵉⵙⵇⵙⵉⵜⵏ ⵏ ⵓⴽⵙⵙⴰⴱ ⵜ ⵜⵎⵖⴰⵔⵜ ⵏⵙ.

7. ⴰⵎⴳⴳⴰⵔ

ⴼⵜⵓⵏ ⴰⵢⵍⵍⵉⵖ ⵜⵍⴽⵎ ⵜⵓⵣⵣⵓⵏ. ⵏ ⵡⴰⵙⵙ, ⵙ ⵎⵏⴰⴳⴳⴰⵔⵏ ⵙⵉⵏ ⵉⴼⵔⴳⴰⵏ ⵖⵍⵉⵏ ⴷ ⵣⵖ ⵉⴳⵔⴰⵏ, ⴳⵏ ⴷ ⵉⵎⵓⴷⴰⵔ ⴼ ⵜⵖ*ⵔⴰⴹ ⵏⵙⵏ. ⵙⵍⵍⵎⵏ ⴼⵍⵍⴰⵙⵏ ⵎⵓⵏⵏ ⴷⵉⴷⵙⵏ ⵖ ⵓⵖⴰⵔⴰⵙ.

ⵙⴰⵡⵍⵏ ⵉⵎⵉⴽⴽ ⴼ ⵜⵢⵓⴳⴰ ⵓⵍⴰ ⴼ ⵜⵎⴳⵔⴰ, ⵉⵙⵇⵙⴰ ⵜⵏ ⵉⵍⵎⵎⴰ ⵓⵎⵙⵉⴳⴳⵍ, «ⵎⴰⴷ ⴳⴰⵏ ⵉⵙⵎⴰⵡⵏ ⵏⵏⵓⵏ?» ⵉⵙⴰⵡⵍ ⴷ ⵢⴰⵏ ⴳⵉⵙⵏ ⵢⵉⵏⵉ ⴰⵙ, «ⵏⴽⴽⵉ ⴳⵉⵖ ⵃⴰⵎⵓ ⴱⵓ ⵜⴰⵎⴰⵔⵜ. ⵖⵡⴰⴷ ⴰⵔ ⴰⵙ ⵏⵜⵜⵉⵏⵉ ⵃⴰⵎⵓ ⴰⵎⴳⴳⴰⵔ.» ⵉⵜⵄⴰⵊⵊⴰⴱ ⵓⵎⵙⵉⴳⴳⵍ ⵢⵉⵏⵉ ⴰⵙⵏ, «ⴱⵓ ⵜⴰⵎⴰⵔⵜ, ⵙⵙⵏⵖ ⵎⴰⴳ ⴰⵢⵍⵍⵉⵖ ⴰ ⵢⴽ ⴰⵇⵔⴰⵏ ⵖⵎⴽⴰⵏ

ⴰ ⵉⵜⵣⴰⵢⴰⴷ ⴰⵔⴷ ⵉⵎⵎⵜ. ⵜⴰⵎⵓⴳⴰⵢⵜ, ⵓⵔ ⴰ ⴽⵛⵛⵎⵏ ⵉⵢⵣⴰⵏ ⵙ ⵡⴰⴳⵯⵏⵙ ⵏⵙ ⴰⵔⴷ ⵜⵎⵎⵜ, ⵉⵎⵎⴰ ⴱⵏⴰⴷⵎ ⴰⵔ ⵉⴽⵛⵛⵎ ⵎⴰ ⵢⴻⴳⵛⵏ ⵙ ⵡⴰⵡⴳⵯⵏⵙ ⵏⵙ ⵙⵓⵔ ⵉⴷⴷⵔ.»

ⵢⵉⵏⵉ ⵓⵎⴳⴳⴰⵔ, «ⴰ ⵢⵖ ⵉⵏⵊⵊⴰ ⵔⴱⴱⵉ. ⴰⵛⴽⵓ ⵏⴽⴽⵯⵏⵉ ⵏ ⴱⵏⴰⴷⵎ ⵓⵔ ⵏⵣⴹⴰⵔ ⴰ ⵏⴰⵏⴼ ⵉ ⵍⴳⴻⵛⵏⴰⵜ ⵏ ⴷⴷⵓⵏⵉⵜ ⴰⴷ, ⵓⵍⴰ ⵏⵙⵙⵏ ⵎⴰⵎⵏⴽ ⴰ ⵏⵙⵙⵉⵜⵜⵉ ⵎⴰ ⴳⵉⵏⵖ ⵢⴻⴳⵛⵏ.» ⵉⵙⵙⵎⴰⵇⵇⵍ ⴳⵉⵙ ⴱⵓ ⵜⴰⵎⴰⵔⵜ ⵢⵉⵏⵉ ⴰⵙ, «ⵜⴻⵖⵣⴰⵏⵜ ⴰ ⴳⵯⵎⴰ. ⴰⵛⴽⵓ ⵏⵏⴰ, ⵓⵔ ⵉⵣⴹⴰⵔ ⵢⴰⵏ ⵢⴻⴳⵛⵏ ⴰ ⵉⵡⵓⵔⵔⵉ ⵉⴼⵓⵍⴽⵉ ⵖ ⴷⴰⵔ ⵔⴱⴱⵉ ⵓⵍⴰ ⵖ ⴷⴰⵔ ⴱⵏⴰⴷⵎ.» ⵉⵙⴰⵡⵍ ⴷ ⵉⵍⵎⵎⴰ ⵓⵎⵙⵉⴳⴳⵍ ⵢⵉⵏⵉ ⴰⵙⵏ, «ⴽⵓⵍⵍⵓ ⵎⴰⵢⴰⴷ ⴰⵔ ⵉⵙⵙⵏⴳⴰⵔⴰ ⵢⴰⵏ ⴷ ⵡⴰⴷⵊⴰⵔ ⵏⵙ, ⵉⵙⵙⵏⴳⴰⵔⴰ ⵜ ⴷ ⵍⵄⴰⵇⵍ ⵏⵙ, ⵉⵙⵙⵏⴳⴰⵔⴰ ⵜ ⵓⵍⴰ ⴷ ⵔⴱⴱⵉ. ⴰⵎⴰⵔ ⵢⵓⴼⴰⵏ ⵙⵙⵍⴰⵎⵜ ⵖ ⴳⵔ ⵎⵓⴷⴷⵏ ⵓⵍⴰ ⵍⵃⵏⴰⵏⵜ ⴷⴰ ⵉⵙⵙⵎⵓⵏⵓⵏ ⵡⵉⵍⴰ ⴱⴹⴰⵏⵉⵏ.» ⴼⵙⵙⴰⵏ ⴽⵓⵍⵍⵓⵜⵏ ⴰⵔ ⵙⵡⵉⵏⴳⵉⵎⵏ, ⵢⵉⵏⵉ ⵉⵍⵎⵎⴰ ⴱⵓ ⵜⴰⵎⴰⵔⵜ, «ⵙⴼⵍⴷⵖ ⵉⵙ ⵉⵍⵍⴰ ⵢⴰⵏ ⵓⴷⵓⵡⵡⴰⵔ ⵖ ⵜⵙⴳⴰ ⵢⴰⵏ ⵏ ⵉⴷⵔⴰⵔⵏ ⴰⵏ, ⴰⵔ ⴰⵙⵏ ⵜⵜⵉⵏⵉⵏ ⴰⵢⵜ ⵙⵙⵍⴰⵎⵜ. ⵃⴰⵇⵇⴰⵏ ⵔⴰⴷ ⵉⵙⵙⴰⵏ ⵎⴰⵎⵏⴽ ⴰ ⵏⵙⴽⴰⵔ ⵙⵙⵍⴰⵎⵜ ⵉ ⵏⴳⵔⴰⵜⵏⵖ.»

8. ⴰⵎⵣⵉⵍ

ⵉⵏⵙ ⵓⵎⵙⵉⴳⴳⵍ ⵜ ⵜⴰⵣⵣⵡⵉⵜ ⵖ ⵉⴹ ⴰⵏ ⴷ ⵙⵉⵏ ⵉⴷ ⵃⴰⵎⵓ. ⵏⴽⵔⵏ ⴷ ⵣⵉⴽⴽ ⵚⴱⴰⵃ, ⴰⵎⵣⵏ ⴷⴰⵢ ⴰⵖⴰⵔⴰⵙ. ⵜⵔⵖⴰ ⵍⵓⵇⵜ, ⵓⵔ ⵉⵍⵍⵉ ⵎⴰⵏⵉⵖ ⴰ ⵙⵙⵎⵓⵍⵍⵓⵏ. ⵡⵓⵔⵔⵉⵏ ⵏⵜⵏⵉ ⵉⵏⵖ ⵜⵏ ⵉⵔⵉⴼⵉ ⴱⴰⵀⵔⴰ. ⴼⵜⵓⵏ ⴰⵢⵍⵍⵉⵖ ⵏ ⵣⵔⴰⵏ ⵢⴰⵜ ⵜⴳⵎⵎⵉ. ⴼⵔⴰⵃⵏ ⴰⵛⴽⵓ ⵙⵡⴰⵏⴳⵎⵏ ⵉⵙ ⵔⴰ ⵏ ⴳⵉⵙ ⴰⴼⵏ ⵎⴰⵢⵍⵍⵉ ⵃⵜⴰⵊⵊⴰⵏ. ⴰⴽⵎⵓⵔⵏ ⵉⵏ ⵙⵔⵙ ⵙ ⵙⴼⵍⴷⵏ ⵉ ⵓⴽⵓⵎ ⵏ ⵓⵡⵣⵣⴰⵍ ⵖ ⵡⴰⴳⵯⵏⵙ ⵏⵙ. ⴰⵔ ⵢⴰⵇⵔⴰ ⵓⵎⵙⵉⴳⴳⵍ ⵙ ⵊⵊⵀⴷ ⵓⵔ ⴰⵙ ⵉⵙⴼⵍⴷ ⵢⴰⵏ. ⴰⵔ ⵜⵙⵙⴹⵓⵇⵇⵓⵔ ⵓⵍⴰ ⵜⴰⵣⵣⵡⵉⵜ ⵓⵔ ⴷ ⵢⵓⵛⴽⵉ ⵢⴰⵏ. ⴷⵃⵉⵏ ⵉⴼⵍⵓ ⴽⵛⵛⵏ, ⴰⴼⵏ ⵉⵏ ⵙⵉⵏ ⵉⵔⴳⴰⵣⵏ ⴰⵔ ⵜⵏⵖⴰⵃⵏ ⵓⵣⵣⴰⵍ. ⵉⵍⵍⴰⵙ ⵡⴰⵏⵓⴹ, ⵜⵔⵖ ⵍⵄⴰⴼⵉⵜ ⵙ ⵜⵔⵖⵉ ⵉⵃⴰⵔⵔⴰⵏ, ⴰⵔ ⵜⴰⵢⵍⵍⴰⵍ ⵉⵎⴷⵓⴳⴳⵯⵉⴳⵏ. ⴽⵛⵛⵏ ⴱⵉⴷⴷⵏ ⴰⵔ ⵜⵎⵏⴰⴷⵏ ⵖ ⵉⵎⵣⵉⵏ. ⵜⵖⴰⵛⴰ ⵜⴰⵣⵣⵡⵉⵜ ⵙ ⵉⵔⵉⴼⵉ. ⵢⵉⵏⵉ ⴳⵯⵎⴰⵙ ⴷ ⵉⴳⴼ ⵏⵙ, «ⵜⵉⴳⵎⵎⵉ ⴰⴷ ⵜⴳⴰ ⵣⵓⵏⴷ ⵎⴰ ⵜⵜⵉⵏⵉⵏ ⴼ ⵜⴳⵎⵎⵉ ⵏ ⵍⵉⴳⵔⵜ. ⴰⵔ ⵏⴰⵇⵔⴰ ⵖ ⵉⵎⵉ ⵏⵙ ⵓⵔ ⴰⵖ ⵉⵙⴼⵍⴷ ⵢⴰⵏ, ⴰⵔ ⵏⵙⵙⴹⵓⵇⵇⵓⵔ ⵓⵔ ⴰⵖ ⵉⵔⵣⵉⵎ ⵢⴰⵏ. ⵉⵎⵎⴰ ⵖⵉⵍⴰⴷ ⵖ ⴷ ⵏⴽⵛⵎ, ⵏⴰⴼ ⵉⴳⴼⴰⵡⵏ ⵏⵖ ⵖ ⵡⴰⵎⵎⴰⵙ ⵏ ⵜⵉⵍⵍⴰⵙ ⴷ ⵍⵄⴰⴼⵉⵜ ⵉⵊⴷⴷⵔⵏ, ⴰⵔ ⴽⴽⴰⵜⵏ ⴰⵔ ⵜⴽⵓⵎⵏ ⵣⵓⵏⴷ ⵉⵖ ⵏⴽⵛⵎ ⵙ ⵍⵄⴰⴷⴰⴱ ⵏ ⵍⵇⴱⵔ.»

ⵙⵔⵙⵏ ⵉⵎⵣⵉⵏ ⵉⵎⴰⵙⵙⵏ ⵏⵙⵏ, ⵙⵉⵍⵍⴼⵏ ⴰⵙ ⴷ ⵉⵍⵎⵎⴰ ⴰ ⵢⴰⵡⵉ ⵓⵍⵍⵜⵎⴰⵙ ⴰ ⵙⵜⵜ ⵉⵙⵙⴳⴰⵡⵔ ⴼ ⵢⴰⵏ ⵓⵙⴳⴷⵍ, ⴰⵡⵉⵏ ⴰⵙⵏ ⴷ ⴰⴷ ⵙⵙⵓⵏ. ⵍⵍⵉⵖ ⵙⵙⵓⵏⴼⴰⵏ ⵉⵄⴰⵡⴷ ⴰⵙⵏ ⵓⵎⵙⵉⴳⴳⵍ ⴼ ⵓⵎⵓⴷⴷⵓ ⵏⵙⵏ ⵓⵍⴰ ⵜⴰⵎⵎⴰⵔⴰ ⵏ ⵓⵖⴰⵔⴰⵙ. ⵉⵙⴰⵡⵍ ⴷ ⵓⵎⵣⵉⵍ ⵢⵉⵏⵉ, «ⴱⵏⴰⴷⵎ ⵣⵓⵏⴷ ⵜⴰⵇⴰⵔⵉⵜⵜ ⴰ ⵉⴳⴰ. ⴷⴰ ⵜⵜⵃⵏⴽⵓⵔⵉ ⵙ ⵜⵙⴳⴰ ⵢⴰⴷ ⵓⵍⴰ ⴳⵜⴰ, ⴰⵔ ⵜⵜⵉⴷⵓ ⵣⵖ ⵜⵇⴻⵔⴰⴱⵜ ⵙ .ⴰⵢⵢⴰ. ⵢⴰⵏ ⵙⵓⵔ ⵉⴷⴷⵔⵏ ⵉⵔⴰ ⵉⵜⵜⵉⴷⵓ ⴰⵔ ⴷ ⵉⵜⵜⴰⵛⴽⵉ, ⴰⵛⴽⵓ ⵔⵔⴰⵃⵜ ⵓⵔ ⵜⵍⵍⵉ ⵖ ⴷⴷⵓⵏⵉⵜ ⴰⴷ.» ⵉⵙⴰⵡⵍ ⴷ ⴳⵯⵎⴰⵙ ⵓⵍⴰ ⵏⵜⵜⴰ ⵢⵉⵏⵉ, «ⵏⴰⵏ ⵡⵉⵍⵍⵉ ⵣⵔⵉⵏⵉⵏ, ⵍⵃⴰⴷⴷ ⵏ ⵓⵃⵏⴽⵓⵔⵉ ⵜⴰⵍⴰⵜ. ⵀⴰ ⵜⴰⵇⴰⵔⵉⵜⵜ ⴷⴰⵔⵙ ⵙⵏⴰⵜ ⵜⵙⴳⵢⵓ. ⵜⴰⵏⴰ ⴼ ⵜⴹⵔ ⴰ ⴼ ⵔⴰ ⵜⵖⴰⵎⴰ. ⵖⵎⴽⴰⵏ ⴰ ⵉⴳⴰ ⴱⵏⴰⴷⵎ ⵓⵍⴰ ⵏⵜⵜⴰ. ⵉⵙⴽⵔ ⵙⵉⵏ ⵓⵡⴷⵎⴰⵡⵏ, ⵡⴰⵏⴰ ⴼ ⵏ ⵉⴹⵔ ⴰ ⴼ ⵔⴰ ⵏ ⵉⵇⴰⵎⴰ. ⵉⵖ ⵉⴽⵎⵎⵍ ⴰⵖⴰⵔⴰⵙ ⵏⵙ ⵉⵍⴽⵎ ⵏ ⴰⵙⵙ ⵏ ⵍⵃⵙⴰⴱ, ⵔⴰ ⵏ ⵢⴰⴼ ⵉⴳⴼ ⵏⵙ ⴰⵎⵎⴰ ⵖ ⵍⵊⵏⵜ ⴰⵎⵎⴰ ⵖ ⵊⵀⵏⴰⵎⴰ, ⴷ ⵖⵉⵏ ⴰ ⵖ ⵔⴰ ⵉⵇⴰⵎⴰ.»

ⵉⵙⵇⵙⴰ ⵜⵏ ⵓⵎⵙⵉⴳⴳⵍ, «ⵉⵙ ⵜⵙⵙⵏⵎ ⵎⴰ ⵔⴰ ⵉⵊⵔⵓ ⵖ ⵡⴰⵙⵙ ⵏ ⵍⵃⵙⴰⴱ?» ⵢⵉⵏⵉ ⴰⵙ ⵓⵎⵣⵉⵍ, «ⴰⵔ ⵜⵜⵉⵏⵉⵏ ⵎⵓⴷⴷⵏ ⵔⴰ ⵏⴱⵉⴷⴷ ⴽⵓⵍⵍⵓ ⵖ ⵡⴰⵙⵙ ⵏ ⵍⵃⵙⴰⴱ. ⵖⴰⴽⵓⴷⴰⵏ ⴽⵓⴷ ⵢⴰⵏ ⵔⴰ ⵉⵃⵚⵓ ⵜⴰⵍⵍⵓⵃⵜ ⵏⵙ. ⵡⴰⵏⴰ ⵉⵙⴽⵔⵏ ⵍⵅⵉⵔ ⵔⴰ ⵜ ⵉⵃⵚⵓ. ⵡⴰⵏⴰ ⵉⵙⴽⵔⵏ ⵍⵄⴰⵔ ⵔⴰ ⵜ ⵉⵃⵚⵓ. ⵖⴰⴽⵓⴷⴰⵏ ⵔⴰⴷ ⴷ ⵏⴽⵔⵏ ⵡⵉⵍⵍⵉ ⵖ ⵜⵙⴽⵔⵜ ⵍⵄⴰⵔ, ⵔⴰ ⴷⵉⴽ ⵏⵃⴰⵙⴰⴱⵏ ⴼ ⵖⴰⵢ ⵍⵍⵉ ⴰⵙⵏ ⵜⵙⴽⵔⵜ. ⵔⴰ ⵢⴽ ⵄⴰⴱⴱⵔⵏ ⵖ ⵍⵎⵉⵣⴰⵏ ⴷⴰ ⵓⵔ ⵉⵙⵙⵉⵏ ⵍⵖⵄⵛⵛ. ⵍⵎⵓⵊⵔⵉⵎⵉⵏ ⵔⴰⴷ ⴷⴷⵓⵏ ⵙ ⵊⵀⵏⴰⵎⴰ, ⵉⵎⵎⴰ ⵡⵉⵍⵍⵉ ⵙⴽⵔⵏⵉⵏ ⴽⵓⵍⵍⵓ ⵎⴰ ⵉⵜⵔⴹⵓⵏ ⵔⴱⴱⵉ ⵔⴰⴷ ⴷⴷⵓⵏ ⵙ ⵍⵊⵏⵜ.» ⵉⵙⵡⴰⵏⴳⵎ ⵓⵎⵙⵉⴳⴳⵍ ⴷ ⵉⴳⴼ ⵏⵙ ⵢⵉⵏⵉ ⴰⵙ, «ⵡⴰⵍⴰⵢⵏⵉ ⵎⴰⵏⵡⴰ ⴳⵉⵏⵖ ⵉⵙⴽⵔⵏ ⴽⵓⵍⵍⵓ ⵎⴰ ⵉⵜⵔⴹⵓⵏ ⵔⴱⴱⵉ?» ⵉⵙⵙⵎⴰⵇⵇⵍ ⴷ ⴳⵉⵙ ⵓⵎⵣⵉⵍ ⵢⵉⵏⵉ ⴰⵙ, «ⵖⵎⴽⴰⴷ ⴰⴷ ⵜⵜⵉⵏⵉⵏ ⵎⵓⴷⴷⵏ. ⵃⴰⵇⵇⴰⵏ ⵓⵔ ⵉⵍⵍⵉ ⵢⴰⵏ ⴳⵉⵏⵖ ⵉⵙⴽⵔⵏ ⴽⵓⵍⵍⵓ ⵎⴰ ⵉⵜⵔⴹⵓⵏ ⵔⴱⴱⵉ.» ⵉⵙⵇⵙⴰ ⵜ ⵓⵎⵙⵉⴳⴳⵍ, «ⵉⵖ ⵉⴳⴰ ⵖⵎⴽⴰⵏ, ⵎⴰ ⵔⴰ ⵢⵖ ⵉⵊⵔⵓ ⵏⴽⴽⵯⵏⵉ ⴰⴷ ⵉⴽⴽⴰⵏ ⴷⴷⵓ ⵓⴽⵔⵔⴰⵊ?» ⵢⵉⵏⵉ ⴰⵙ, «ⴰ ⵡⴷⴷⵉ, ⴰ ⵏⴹⴰⵍⴱ ⵔⴱⴱⵉ ⴰⴷ ⴰⵖ ⵉⵔⵃⴰⵎ.» ⵉⵙⵇⵙⴰ ⵜ ⴷⴰⵖ, «ⵉⵙ ⵜⵙⵙⵏⵜ ⵏⵉⵙ ⵔⴰ ⵢⵖ ⵉⵔⵃⴰⵎ ⴽⵓⵍⵍⵓⵡⴰⵖ, ⵏⵉⵖⴷ ⵖⵉⵔ ⴽⵔⴰ ⴳⵉⵏⵖ?» ⵢⵉⵏⵉ ⴰⵙ, «ⵎⴰ ⵔⴰ ⵢⴽ ⵉⵏⵉⵖ? ⵏⵜⵜⴰⵏ ⴰ ⵉⵙⵙⵏ.» ⵢⵉⵏⵉ ⴰⵙ ⵓⵎⵙⵉⴳⴳⵍ, «ⵓⵔ ⵉⵢⵉ ⵉⵙⵙⵀⵏⴰ ⵡⴰⵡⴰⵍ ⴰⴷ. ⵏⵉⵙ ⵓⵔ ⵏⵣⴹⴰⵔ ⴰ ⵏⵉⵙⵙⴰⵏ ⵉⵣⴷ ⵙ ⵍⵊⵏⵜ ⴰ ⵙ ⵔⴰ ⵏⴷⴷⵓ ⵏⵉⵖⴷ ⵙ ⵉⵍⵍⵉ ⵢⴰⴹⵏⵉ?» ⵢⵉⵏⵉ ⴰⵙ, «ⴰ ⵡⴷⴷⵉ, ⵡⴰⵏⴰ ⵉⴽⵙⵓⴹⵏ ⵣⵖ ⵍⵄⴰⴷⴰⴱ, ⴰⵔ ⵏ ⵉⵜⵔⵊⵓ ⵖ ⵔⵔⵃⴰⵎⵜ ⵏⵙ.»

ⵢⵉⵏⵉ ⴰⵙⵏ ⴳⵯⵎⴰⵙ ⵏ ⵓⵎⵣⵉⵍ, «ⴰⵔ ⵜⵜⵉⵏⵉⵏ ⵎⵓⴷⴷⵏ, ⵢⴰⵏ ⵓⵙⴽⴽⵉⵔ ⵉⵛⵡⴰⵏ ⵉⵔⴰ ⵉⵄⴰⴱⴱⵔ ⵎⵉⵢⵢⴰ ⵏ ⵓⵙⴽⴽⵉⵔ ⵢⴻⴳⵛⵏ. ⵉⴳⵚⵚⴰ ⵢⴰⵏ ⴰ ⵉⵙⴽⴰⵔ ⵍⵃⴰⵙⴰⵏⴰⵜ ⵎⴰ ⵙ ⴰ ⵉⵜⵄⴰⵎⵎⴰⵔ ⵍⵎⵉⵣⴰⵏ.» ⵉⵙⵙⵎⴰⵇⵇⵍ ⴳⵉⵙ ⴳⵯⵎⴰⵙ ⵢⵉⵏⵉ ⴰⵙ, «ⵉⵙ ⵜⵣⴹⴰⵔⵜ ⴽⵉⵢⵉ ⴰ ⵜⴱⵉⵜⵜ ⵖ ⵍⴳⵯⴷⴷⴰⵎ ⵏ ⵔⴱⴱⵉ, ⵜⵄⴰⴱⴱⵔⵜ ⴽⵓⵍⵍⵓ ⵎⴰ

+⊙⊠O+ ⊱*ⲪⲤ ⲘⲘ⊙ ⊠ⲘⲘ⊙ ⊏⊙ +⊙⊠O+ ⲤⲪ⊙ⲘⲘⲤ? ⲓⲤ⊙ ⊙O O⊙ +ⲘⲤ⊏+ Ⲫ ⲂⲂⲓ⊙Θ ⲓⲓⲘ ⊙Ⲙ⊙ Ⲫ ⲂⲂ⊙O ⲂⲂ Ⲥ⊙ⲓⲤ ⊙O+?»

ⲤⲪ⊙⊱Ⲃ ⊱Ⲥⲓ⊏, «Ⲫ⊙ ⊱⊙+ ⲂⲂⲤ⊙+, ⲓⲓ⊙ ++ ⲓⲓⲤⲂⲂⲤ ⲪO⊙Ⲥⲓ⊏. ⲤⲠⲠ⊙ ++Ⲥ ⊱⊙ ⊙ⲂⲂⲂⲤⲂ ⊱⊙⊏Ⲫ ⲂⲂⲤ ⊙⊙⊙⊙? ⊙O ⲂⲂ⊙O ⊙ ⲂⲂⲂⲤⲂ ⊙ⲂⲂⲂⲤⲂ ⊙ⲂⲂⲂⲤⲂ ⊙

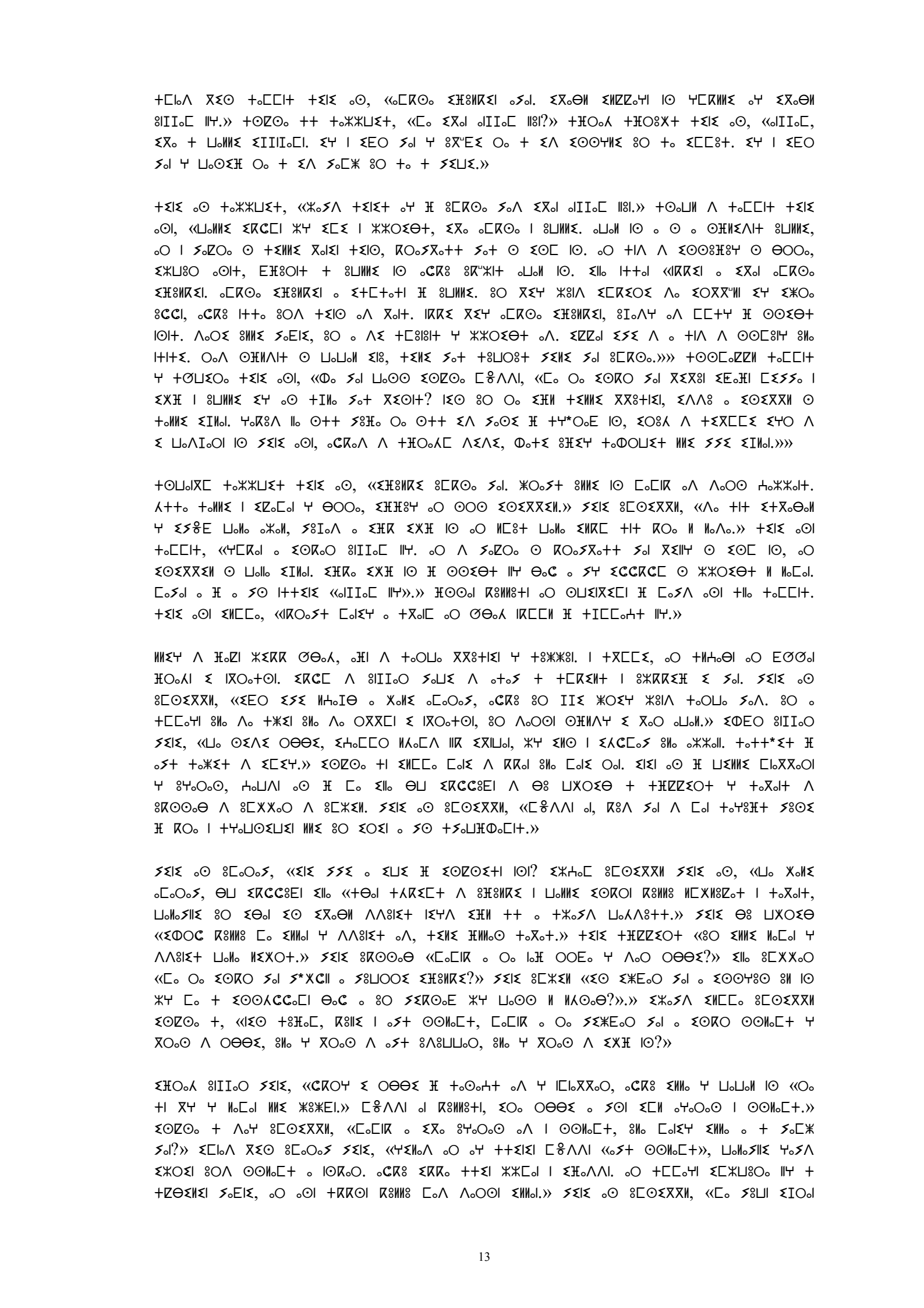

ᓄᐳᐃᒫᕐᔪ ᐸᑦᑕᐱᐱᒍᑕ ᔪᑕᒋᓇᐱ?» ᐳᕐᒪᕐ ᓄᑦ, «ᐳᖅᑕᒋᓇ ᐱ ᐱᓄᑎᒻᔪ ᐳᓄᒪ, ᕐᑦᒋᑦ ᑦᑦᐃᓇᑕᐸ ᔪ ᐅᑦᓄᔪ ᐱ ᑦᑕᑦᕐ ᖃᐃᓇ ᔪ ᐅᑦᓄᔪ ᐱ ᒪᓄᐱᐃᓄᑦᑎ ᒻᔪ ᖃᐃᓇ ᔪ ᐅᑦᓄᔪ ᐱ ᕐᐳᕐᕐ ᒻᔪ. ᕐᑦᒋᑦ ᓄᔪ ᐳᓄᒍ ᐃᓱᓇᕗᐱ ᒍ ᐃᐃᐱᕐᐱ. ᕐᑕᒍ ᓄᔪ ᑕᓄᑕᒋᑦ ᓄ ᐊᐸᐃᖅ ᕐ ᐊᐅᑦᓄᔪᒻ. ᕐᑕᒍ ᓄᔪ ᑕᓄᑕᒋᑦ ᓄ ᐊᑦᒪᕐᔪᐅᕐᑕ ᔪ ᑕᓄ ᑦᓄᐱ ᕐᑦᕐᒪ ᑕᖕᐱᐱᒪ ᐳᓄᕐᔪᒻ, ᕐᑕᒍ ᓄᔪ ᑕᓄᑕᒋᑦ ᓄ ᐊᑦᕐᐱᐱᓄᐱ ᐱ ᒪᓄᒻᓄ ᕐᕐᔪᓄᕐᕐᐃᒻ, ᐊᑦᑕᖅᑕ ᒪᓄᒻᓄ ᕐᕐᔪᓄ ᖃᑦᑕᑦᕐᔪ. ᕐᑦᑦᑕᖅᒪ ᑕᖅᒍᖅᑕ ᑕᓄ ᕐᐸᐳᓄᓄᒪ ᔪ ᑕᑦᑕᑦᕐᓄ ᖃᑦᑕᑦᕐᔪᒻ ᐅᑦᓄᔪ ᐱᓄᒻᓄ ᐊᓄᒻᓄ ᕐᑕᑦᕐᔪ ᐱᓄᒻᓄ ᕐᑕᑦᕐᔪᒻ ᐅᑦᓄ

ᐸᓴᓇᑕᑕᓇᑐᔪ ᐃᑕᐸᔫᓁ ᑲᑐ ᐸᓇ ᑕᑕᑲᐸᔪᔪ.» ᐸᐦᐦᑲᔪ ᑲᐦᐃᐃᐸᑐ ᓁ ᐸᐦᑎ ᐸ ᐸᑎᑲᑕᓇᑕᒥ ᐱ ᐸᑲᑎᓇᕮᒥ, ᐸᐦᑎ ᐸ ᐸᑕᔫᐃᐸᐱᓇ ᑲᐃᓇ ᐸᑕᔫᐃᓇᕮ.» ᐸᑕᒥᓇᐱ ᐃᐸᑐᒥ ᑲᑕᓇᑐᓇᔪ ᐸᑐᐃᑐᓇ ᐸᒥ, «ᑕᓇ ᔪᑲᒐᒥ ᐸᑲᓇᒥ? ᑕᓇ ᑐᓇ ᔪᐸᐃᐸ ᐸ ᑲᑐᐃᓇᔫ ᓁᒥ ᐃᑕᐸᔫᓁᒥ ᒥ ᑐᑲᑑᐸᑐ ᐸᔫᑐᐸ ᑐᐸᐸᐦᑐ ᒥᑐ, ᐸᐸᑐᐸ ᓇᐸᔫᑐᐸ ᔪᓁᒥ ᑲᑐᐃᐃᓇᑐ ᓇᐸᑐᑐᐸᐦᑐᓇᑐ ᐦ ᐸᐦᐦ ᒥᑐ. ᐸᑐ ᑐᓇ ᐸᑐᔫ ᐃᑲᑐᓇᑐᑐᒥᒥᒥ ᐸᐱᑲᑕᒥ ᑐ ᑐᑐᓇᐱᓇᕮᓇ ᒥ ᐸᑐᑐᑕᑲᒥᒥ? ᑭᓇ ᑕᓇ ᑐᓇ ᔪᑐ ᔪᐸᒥᐸ ᑐᑐᐸ ᔫ ᒐᓇᑐᑐ ᐃ ᐃᐱᑐᓇᑐ «ᒐᓇᔪ ᓇᓇᐦᓇᒥ, ᒥᐸᑐ ᔫᑐᒐᑕᑲᒥᒥᐸ ᓇ ᔫᑐᑕᓇᑐ ᔪᓁᒥ ᐃᑲᑐᓇᑐᓇᓇᔫ ᐦᔫ ᐱᐱᑲᐸᔫ ᒥᑐ, ᐱᓇᕮᕮᓁ ᑐᓇᐱ ᐸᔫᑐᐸ ᔪᑐᐸᐸᔫᔪ ᒥᑐ ᔫᑐᐱᓇᑐᑐᒥᒥᒥ ᐸᔫᑐᐸ ᓇᑐᐸᔫᑐᐸᔫᑐᐸᔫ

ᑕᓐᑕᒥᒃ ᓄ ᑕᓐ ᐅᐸᐸᕝ ᐸᐅᐅᒥᕐᐃᐱᐱᓐᐸ?» ᔪᕝᒥᕝ ᓄᐅ ᖃᐱᑕᑕᕝ, «ᖃᑕ ᐅᐅᕝᒥᕐ ᓄ ᐅᕝᐱᕝ, ᖃᑕ ᑕᓐ ᕝᐸᒥᕐᐃᐱᐱᓐ ᐊᐊᓐᐊ ᕝᕐ ᕝᑕᖕᓐ.» ᔪᕝᒥᕝ ᓄᐅ ᖃᑕᕐᓐᑕ, «ᐊᓐ ᐅᐅᕝᒥᕐ ᓄᐅᐱᕝ, ᖃᑕ ᐱᓐᑕᕝ ᑕᓐ ᐅ ᓄᐅᐸᐸ ᕝᐱ ᐅᓐᕐᕐ ᐸᐊᐊᓐᑕ ᒐᐅ ᕝᑕᐱᖃ ᓄᑕ ᕝᐸᐸᕝᒥᕝ, «ᐊᓐᔪ ᓄᑕᕐᓐᑕ ᕝᑕᒥᒥᖃᑕᐊ, ᐊᓐᔪ ᓄᑕᕐᓐᑕ ᕝᑕᒥᒥᖃᑕᐊ.» ᔪᕝᒥᕝ ᓄᐅ ᖃᑕᕐᓐᑕ, «ᖃᑕᐱ ᕐᑕᒥᓐᐱ ᓄ ᐅ ᑕᓐ ᐅᐅᕝᒥᕐᐃᐱᐱᓐᐸ ᕝᕐᕝᕝ ᓄᐅᐱᕝᒥᕝ, ᕝᕐᕝᕝ ᓄᐅᐱᕝᒥᕝ. ᕝᕐᕝᕝ ᓄᐅᐱᕝᒥᕝ, «ᐊᓐᔪ ᓄᑕᕐᓐᑕ, ᕝᕐᕝᕝ ᓄᐅᐱᕝᒥᕝ ᕝᕐᕝᕝ.» ᔪᕝᒥᕝ ᓄᐅ ᖃᑕᕐᓐᑕ, «ᖃᑕᐱᕐᓐᑕ ᕝᕐᕝᕝ ᓄᐅᐱᕝᒥᕝ ᕝᕐᕝᕝ ᓄᐅᐱᕝᒥᕝ. ᕝᕐᕝᕝ ᓄᐅᐱᕝᒥᕝ

ᓄᑕᒥᖅ ᐸᐃᓐ ᐺᐃᓐᒪᒻᔪ ᓐ ᐊᑦᑐᖅ ᔪᓐᔾᐃᐸ ᐸᓕᒥᑐ ᔪᓐᔾᐱ ᐸᖑᑐᐸᒐ.» ᐸᓕᕗᓐ + ᔪᒐᓐᐃᐸ ᒥᐸ ᑐᑐᐸᐸᒐ ᓄᒥᐳᐳᓐᑐ, «ᐸᔪ ᐸᐳᓐ ᔪᒥᒥᓐᐱ, ᒥᓐᒐ ᐸᓕᒥ ᓐ ᑐᓐ ᔾᔾᐸ ᑐᐺᒥᐸᒥ?» ᔾᐸᒐᐸ ᓐᓕ ᖃᒥᓐᑐᓐᔾ, «ᑐᓐ ᔾᒥ ᐊᑦᑐᐸᒐᐸ ᐱᓐᒥᖅ ᐃ ᐃᐊᐱᐸᐱ ᓄᑕᒥᖅ ᐱᓐᒥᖅ ᓄᕗᐱᐸᒥ ᐸᒥᒥᖅᑐ ᔪᔪ ᐳᐸᒥ.»

ᐸᓕᓐᒪᒐ ᐱ ᐸᒐᒥᒥᓐ ᐱᓐᒥᖅ ᔾᓐᕮᐊᐸ ᔾᐸᒐᐸ ᓐᓕ, «ᐊᑕᒥᑐ ᒥ ᓐᔾ ᓄᒥᓐᑐᓐᔾ ᐺ ᒪᓐᒪᓐᒐ ᓐᐱ.» ᔾᐸᒐᐸ ᓐᓕ ᖃᒥᓐᑐᓐᔾ, «ᓐ ᐊᑕᒥᑐ ᑐᑭᑭᐸ, ᓄᑕᒥᖅ ᐊᑦᑐᖅ ᓐ ᔾᔪ ᐸᕐᓐᒥᐱᐊ ᐺ ᒥᖅᐊᖅ ᒥᓐ ᐊᑐᒥᓐᑐ ᔾᓐᐳᑕᒥ.» ᐸᕮᓐᐊᑭ + ᐸᒐᒥᒥᓐ ᐱᓐᒥᖅ ᐃ ᐃᐊᐱᐸᐱ ᔾᐸᒐᐸ ᓐᓕ, «ᓐᐃᐊ ᓐᔪ ᓐ ᐱᐸᐱᖅ ᐊᒥᖅ ᔪ ᖃᔪᓐᑐᓐᓕ ᐊᑐᐺᒥᐱ ᐸ ᖃᐳᐳᓐᑐ ᐺ ᔪᔪᓐᒪᒐᐸᒪᐸᒐ ᓐᐱ.» ᔾᐸᒐᐸ ᓐᑐᒐ, «ᐺᔪᒪᓐᔪ ᒥᖅᓐᐱ ᐱ ᐱᐸᐱᖅᔪ. ᔪᒐᓐ ᑐᖅᑐ ᒐᖅᕗᔪ ᒥᓐ ᔪ ᓐ ᐊᖅᑐᓐᑐᓐᑭ.» ᐱᐱᖅᒐ ᔪᓐᒥᖅᐱᓐᒐ ᓐᒪᒐᒐ ᔾᔪᓐᑐᓐᓕ.

12. ᓄᒥᒐᐳᐳᓐᑐ ᔪ ᐱᓐᑐ ᖃᒥᑐᑐᓐᑭ

ᒐᒐᐸᔪ ᒥ ᒐᑦᒥᒥ ᐱᓐᑐ ᖃᒥᑐᑐᓐᑭ, ᒥᖅᒐ ᑭᖅᒐᒐᖅ ᔪ ᔪᐸᐸᔾᔾᓐᒥᔪ ᐺᑐᓐᐱᒥ ᐸ ᐊᑐᓐᔪᑐᑐᒐ ᓐᔪᒥᖅᑐᓐᑐᒥᖅ ᔪᓐᒪᒐᐱ ᓐᑐᒥ ᖃᑐᑐᐸᐳᐳᒐᒐ ᓐᒥᖅᑐᓐᑐᐸᒐᐸ ᔪᓐᒪᒐᐱ ᓐᑐᒥᖅᑐᓐᑐᒥᖅᑐᓐᑐᒥᖅᑐ

ⴱⵏⴰⴷⵎ. ⵖⵎⴽⴰⵏ ⴰ ⵙ ⵏⵙⵙⵏ ⴽⵓⵍⵍⵡⴰⵖ ⵉ ⵎⴰ ⵢ*ⵅⵛⵍ.» ⵢⵉⵏⵉ ⴰⵙ ⵓⴽⵙⵙⴰⴱ, «ⵉⵍⵍⴰ ⴷⴰⵔⴽ ⵍⵃⴰⵇⵇ ⴰⵢ ⴰⵎⴰⵔⴰⵢ. ⵉⵔⵅⴰ ⴰ ⵏⵉⵙⵙⴰⵏ ⵉ ⵎⴰ ⵢ*ⵅⵛⵍ ⵡⴰⵍⴰⵢⵍⵉ ⵉⵛⵇⴰ ⴰ ⵢⵙ ⵏⴰⵏⵃ ⵏⴰⴳⴳⵓⴳ ⵃⵍⵍⴰⵙ.»

ⵢⵉⵏⵉ ⴰⵙⵏ ⵓⵎⴰⵔⴰⵢ, «ⵉⵎⵎⴰ ⵡⵉⵙ ⵙⵉⵏ ⵉⵙⵇⵙⵉⵜⵏ, ⵎⴰⵎⵏⴽ ⴰ ⵉⴳⴰ?» ⵢⵉⵏⵉ ⴰⵙ ⵓⴽⵙⵙⴰⴱ, «ⵢⴰⵏ ⵉⵙⵙⵍ ⵉⵙ ⵉⵙⴽⵔ ⵎⴰ ⵢ*ⵅⵛⵍ, ⵢⵉⵙⵙⴰⵏ ⵉⵙ ⵓⵔ ⵉⵙⴽⵉⵔ ⵎⴰ ⵉⵃⵓⵍⴽⵉⵏ, ⵎⴰⵎⵏⴽ ⴰ ⵔⴰ ⵢⵙ ⵜⵉⵍⵉ ⵙⵙⵍⴰⵎⵜ ⵖ ⴳⵔⴰⵙ ⴷ ⵔⴱⴱⵉ? ⵎⴰⵎⵏⴽ ⴰ ⵔⴰ ⵢⴰⵎⵥ ⵔⵔⴹⴰ ⵏ ⵔⴱⴱⵉ? ⵎⴰ ⵔⴰ ⵉⵙⴽⵔ ⴰⵃⴰⴷ ⴰ ⵢⵙ ⵉⵚⴰⵎⵃ ⵔⴱⴱⵉ?»

ⵢⵉⵏⵉ ⴰⵙ ⵓⵎⴰⵔⴰⵢ, «ⵥⵔⴰⵢⵜ ⴰⵖⵉⵢⵓⵍ ⴰⵏ ⴰⵛⵀⴱⵓⵏ ⵏ ⵜⴰⵎⴰ ⵏ ⵜⵅⵉⵢⵢⴰⵎⵜ. ⵍⵍⵉⵖ ⵜ ⵉⵅⵍⵇ ⵔⴱⴱⵉ ⵉⵙⴽⵔ ⴰⵙ ⵢⴰⵏ ⵔⵔⵙⵎ ⵉⴹⵉⵍⵉ ⵃ ⵉⴳⴳⵉ ⵏ ⵉⴹⴰⵔⵏ ⵏⵙ ⵍ ⵍⴳⵯⴷⴷⴰⵎ. ⵎⴰⵎⵏⴽ ⴰ ⵉⴳⴰ ⵔⵔⵙⵎ ⴰⵏ?» ⵢⵉⵏⵉ ⴰⵙ ⵓⴽⵙⵙⴰⴱ, «ⵣⵓⵏⴷ ⵉⵖ ⵜⵙⵔⵙⵜ ⵙⵉⵏ ⵉⴽⵓⵔⴰⵢⵏ, ⵢⴰⵏ ⵉⴱⴱⵉ ⵡⴰⵢⵢⴰⴹ.» ⵢⵉⵏⵉ ⴰⵙ ⵓⵎⴰⵔⴰⵢ, «ⵔⵔⵙⵎ ⴰⵏ ⵉⴳⴰ ⵜⴰⵎⴰⵜⴰⵔⵜ ⵍ ⵍⵃⴰⵀⴷ ⵍ ⵍⵊⴷⵉⴷ ⵖ ⴳⵔⴰⵖ ⴷ ⵔⴱⴱⵉ. ⵙⵃⵍⴷⴰⵢⵜ ⵔⴰ ⵢⵓⵡⵏ ⵃⵍⵍⴰⵙ ⵉⵏⵉⵖ. ⵉⴽⴽⴰ ⵜⵜⵉⵏ ⵢⴰⵏ ⵓⵔⴳⴰⵣ ⵉⵃⵓⵍⴽⵉⵏ, ⴰⵔ ⵉⵙⴽⴰⵔ ⴽⵓⵍⵍⵓ ⵎⴰ ⴳⵉⵙ ⵉⵔⴰ ⵔⴱⴱⵉ ⴰⵔ ⵉⵙⵙⵍⵎⴰⴷ ⵎⴻⴷⴷⵏ ⵃ ⵓⵖⴰⵔⴰⵙ ⵏⵙ. ⴰⵔ ⵉⵜⵃⵍⵓ ⵖ ⵎⴻⴷⴷⵏ ⴰⵔ ⵉⵜⵃⴰⵡⴰⵏ ⵡⴰⵍⵍⴰ ⵉⵃⵜⴰⵊⵊⴰⵏ. ⴰⵔ ⵉⵙⴽⴰⵔ ⵍⵅⵉⵔ ⵖ ⴽⵔⴰⵢⴳⴰⵜⵜ ⵢⴰⵏ, ⵎⴰ ⵉⵎⵇⵇⵓⵔⵏ ⵓⵍⴰ ⵎⴰ ⵉⵎⵥⵥⵉⵏ. ⵢⴰⵏ ⵡⴰⵙⵙ ⵉⵙⵙⵓⴷⴰ ⵃ ⵢⴰⵏ ⵓⵙⵏⵓⵙ ⵙ ⵜⵎⴷⵉⵏⵜ ⵉⵎⵇⵇⵓⵔⵏ. ⵃⵔⴰⵃⵏ ⵙⵔⵙ ⵡⵉⵍⵍⵉ ⵉⵎⵏⴰⴳⴳⴰⵔ ⵖ ⵓⵖⴰⵔⴰⵙ. ⵡⴰⵍⴰⵢⵍⵉ ⵍⵍⵉⵖ ⵏ ⵉⵍⴽⵎ ⵜⴰⵎⴷⵉⵏⵜ, ⵉⵖⴹⵔ ⵜ ⵢⴰⵏ ⵣⵖ ⵉⵎⴷⴷⵓⴽⴽⵯⴰⵍ ⵏⵙ, ⴰⵎⵥⵏ ⵜ ⴽⵔⵙⵏ ⵜ, ⴱⴱⵉⵏ ⵜⵉⵎⵍⵙⴰ ⵏⵙ, ⵓⵜⵏ ⵜ ⵙ ⵉⴽⵓⵔⴰⵢⵏ. ⵉⵎⵎⴰ ⵏⵜⵜⴰⵏ ⵓⵔ ⴰⵙⵏ ⵉⵔⵓⵔ ⵙ ⵢⴰⵜ, ⵓⵔ ⵜⵏ ⵢⵓⵜ ⵓⵍⴰ ⵉⵥⵉ ⴷⵉⴷⵙⵏ ⵓⵍⴰ ⵢⵓⵙⵉ ⵙⵔⵙⵏ ⵙⵙⵉⵃ. ⴰⵡⵉⵏ ⵜ ⵉⵍⵎⵎⴰ, ⴰⴳⴳⵯⵍⵏ ⵜ ⴰ ⵉⵎⵎⵜ ⵃ ⵢⴰⵏ ⵓⴳⴳⵊⴷⵉ. ⴰⴳⵊⵊⴷⵉ ⴰⵏ, ⵍⵍⴰⵏ ⴳⵉⵙ ⵙⵉⵏ ⵉⴽⵛⵛⵓⴹⵏ, ⵢⴰⵏ ⵉⵥⴰ ⵖ ⵡⴰⴽⴰⵍ, ⴷ ⵡⴰⵢⵢⴰ ⵉⴱⴱⵉ ⵜ ⵖ ⵉⴳⴳⵉ, ⵣⵓⵏⴷ ⵔⵔⵙⵎ ⵍⵍⵉ ⵉⵍⵍⴰⵏ ⵖ ⵓⵖⵉⵢⵓⵍ ⴰⵏ. ⵀⴰⵜⵉⵏ ⵉⵜⵢⴰⴳⴳⴰⵍ, ⵃⵃⵉⵏ ⵉⴷⴰⵎⵎⵏ ⵏⵙ ⴰⵔ ⴰⴽⴰⵍ, ⵓⵔ ⵉⵍⵉ ⵢⴰⵜ, ⴰⴱⵍⴰ ⵢⴰⵏ ⵡⴰⵡⴰⵍ. ⵢⵓⵍⵍ ⴰⵡⴰⵍ ⵏⵙ ⵙ ⵉⴳⵍⴰ ⵢⵉⵏⵉ «ⵡⴰ ⵔⴱⴱⵉ, ⵚⴰⵎⵃ ⴰⵙⵏ. ⵓⵔ ⴰⴽⴽⵯ ⵙⵙⵉⵍ ⵉ ⵎⴰⵢⴷ ⵙⴽⵔⵏ.» ⴽⵓⵍⵍⵓ ⵎⴰⵢⴰⵏ ⵉⵇⵚⴰ. . ⵔⴱⴱⵉ ⵉⵙⵙⵏ ⵜ ⵣⵖ ⵉⵙⵉⵣⵡⵓⵔ, ⴰⵛⴽⵓ ⵉⵙⴽⵔ ⵜⴰⵎⴰⵜⴰⵔⵜ ⴰⵏ ⵃ ⴽⵔⴰⵢⴳⴰⵜⵜ ⴰⵙⵏⵓⵙ ⵍⴰ ⵉⵍⵓⵍⵏ ⵖ ⴷⴷⵓⵏⵉⵜ ⴽⵓⵍⵍⵓⵜⵜ, ⴰⵃⴰⴷ ⴰ ⵓⵔ ⵏⵜⵜⵓ ⵎⴰ ⵉⵙⴽⵔ ⵖⵡⴰⵍⵍⵉ ⵉⵏⵉⵏ ⵃ ⵓⵙⵏⵓⵙ ⵓⵍⴰ ⵎⴰⵎⵏⴽ ⴰ ⵉⴹⴰⵍⴱ ⵣⵖ ⵔⴱⴱⵉ ⴰ ⵉⵚⴰⵎⵃ ⵉ ⵡⵉⵍⵍⵉ ⵜ ⵉⵏⵖⴰⵏ.»

ⵉⵣⴰⵢⴷ ⵓⵎⴰⵔⴰⵢ ⵢⵉⵏⵉ, «ⴰⵔⴳⴰⵣ ⴰⵏ ⵉⵙⵙⵓⴷⴰⵏ ⵃ ⵓⵙⵏⵓⵙ, ⵓⵔ ⵉⴳⵉ ⵣⵓⵏⴷ ⵎⴻⴷⴷⵏ ⵢⴰⴹⵏⵉ, ⴰⵛⴽⵓ ⵓⵔ ⵊⵊⵉⴷ ⵏⵜⵜⴰⵏ ⴰ ⵉⵙⴽⵔⵏ ⴽⵔⴰ ⵢ*ⵅⵛⵍ ⵓⵍⴰ ⴽⵔⴰ ⵉⵙⵙⵃⵛⵛⴰⵎⵏ. ⴰⵔ ⴱⴷⴷⴰ ⵉⵙⴽⴰⵔ ⴰⵃⵓⵍⴽⵉ ⵉ ⴽⵓⵍⵍⵓ ⵎⴻⴷⴷⵏ. ⵉⴽⵎⵎⵍ ⴽⵓⵍⵍⵓ ⵎⴰ ⴳⵉⵙ ⵉⵔⴰ ⵔⴱⴱⵉ. ⵓⵔ ⵉⵃⵜⴰⵊⵊⴰ ⴰ ⵢⵙ ⵉⵖⵃⵔ ⵓⵍⴰ ⵉⴹⴰⵍⴱ ⵣⵖ ⴳⵉⵙ ⵔⵔⵃⴰⵎⵜ ⵏⵙ. ⵓⵔ ⵃⵍⵍⴰⵙ ⵉⵍⵍⵉ ⵍⵃⵓⴽⵎ ⵍ ⵍⵎⵓⵜ ⵍⵍⵉ ⵉⵍⵍⴰⵏ ⵃ ⴽⵓⵍⵍⵓ ⵎⴻⴷⴷⵏ ⵢⴰⴹⵏⵉ. ⵎⴰⵢⴰⵏ ⴰ ⵃ ⴳⵉⵙ ⵉⵇⵚⴰⴷ ⵔⴱⴱⵉ ⴰ ⵉⵙⴽⵔ ⴽⵔⴰ ⵎⵓ ⵓⵔ ⵉⵥⴹⴰⵔ ⵢⴰⵏ ⴰⴱⵍⴰ ⵏⵜⵜⴰⵏ. ⵢⵓⵣⵏ ⵜ ⵉⴷ ⴰ ⵉⵙⴽⵔ ⴽⵔⴰ ⵉⵃⵓⵍⴽⵉⵏ ⴱⴰⵀⵔⴰ.» ⵢⵉⵏⵉ ⴰⵙ ⵓⴽⵙⵙⴰⴱ, «ⵎⴰ ⴳⵉⵙ ⵉⵇⵚⴰⴷ? ⵎⴰ ⵃ ⵜ ⵉⴷ ⵢⵓⵣⵏ?» ⵢⵉⵏⵉ ⴰⵙ, «ⵢⵓⵣⵏ ⵜ ⵉⴷ ⴰ ⵢⴰⵙⵉ ⵃ ⵉⵅⵃ ⵏⵙ ⵍⵃⵓⴽⵎ ⵍⵍⵉ ⵉⵍⵍⴰⵏ ⵃ ⴱⵏⴰⴷⵎ. ⵏⵜⵜⴰⵏ, ⵓⵔ ⵜ ⵉⴷ ⵉⵇⵇⴰⵏ ⴰ ⵉⵜⵃⴰⴷⴷⴱ ⵃ ⵙⵙⵉⴱⵜ ⵏ ⴽⵔⴰ ⵉⵙⴽⵔ ⴰⵛⴽⵓ ⵓⵔ ⴳⵉⵙ ⵉⵍⵍⵉ ⴽⵔⴰ ⵍ ⵍⵃⵉⴱ, ⵓⵔ ⵊⵊⵉ ⵉⵙⴽⵉⵔ ⴽⵔⴰ ⵢ*ⵅⵛⵍ. ⵎⴰⵢⴰⵏ ⴰ ⵃ ⵉⵥⴹⴰⵔ ⴰ ⵢⴰⵙⵉ ⵍⵃⵇⵓⴱⵉⵜ ⵍⵍⵉ ⵉⵍⵍⴰⵏ ⵃ ⵡⵉⵢⵢⴰⴹ. ⵢⵓⵣⵏ ⵜ ⵉⴷ ⵔⴱⴱⵉ ⴰ ⵉⵎⵎⵜ, ⵉⵣⵔⵉ ⵖ ⵍⵃⴰⴷⴰⴱ ⵍ ⵍⵇⴱⵔ, ⵉⵏⴽⵔ ⵉⵍⵎⵎⴰ ⵣⵖ ⴳⵔ ⵡⵉⵍⵍⵉ ⵎⵎⵓⵜⵏⵉⵏ. ⵖⵎⴽⴰⵏ ⴰ ⵃ ⵉⵙⵙⴱⴰⵢⵢⵏ ⵔⴱⴱⵉ ⵏⵉⵙ ⵢⵓⵎⵥ ⵔⵔⴹⴰ ⵏⵙ, ⴰⵛⴽⵓ ⵉⵙⵙⵏⴽⵔ ⵜ ⵉⴷ ⵣⵖ ⵓⵎⴹⴹⴰⵍ ⵙ ⵜⵓⴷⵔⵜ ⵍ ⵍⵊⴷⵉⴷ. ⵢⴰⵍⵍ ⵜ ⵉⵍⵎⵎⴰ ⵣⵖ ⴷⴷⵓⵏⵉⵜ ⴰⴷ ⴰ ⵉⴽⵛⵎ ⵙ ⴷⴰⵔⵙ ⵖ ⵉⴳⵍⴰ. ⵉⵎⵎⴰ ⵖⵉⵍⴰⴷ ⵉⵃⴽⴰ ⵜⵓⴷⵔⵜ ⴰⴷ ⵍ ⵍⵊⴷⵉⴷ ⵉ ⴽⵓⵍⵍⵓ ⵡⴰⵍⴰ ⵙⵔⵙ ⵢⵓⵎⵍ, ⵉⵙⴽⵔ ⵙⵙⵍⴰⵎⵜ ⵖ ⴳⵔⴰⵖ ⴷ ⵔⴱⴱⵉ, ⵉⵙⴽⵔ ⵍⵃⴰⵀⴷ ⵍ ⵍⵊⴷⵉⴷ ⵖ ⴳⵔⴰⵖ ⴷ ⵡⴰⵍⵍⵉ ⴰⵖ ⵉⵅⵍⵇⵏ.»

ⵉⵙⵇⵙⴰ ⵜ ⵓⴽⵙⵙⴰⴱ, «ⵎⴰ ⵉⴳⴰ ⵖⵡⴰⴷ ⴷ ⵢⵓⵛⴽⴰⵏ ⵉⵃⴽ ⴰⵖ ⵙⵙⵍⴰⵎⵜ?» ⵢⵉⵏⵉ ⴰⵙ ⵓⵎⵙⵉⴳⴳⵍ, «ⵉⴳⴰ ⵜ ⵡⴰⵍⵍⵉ ⵎⵉ ⵏⵜⵜⵉⵏⵉ ⴰⵏⵊⵊⴰⵎ ⵍⵖ.» ⵜⵉⵏⵉ ⵜⴰⵣⵣⵡⵉⵜ, «ⵉⴳⴰ ⵜ ⵓⵎⴽⵙⴰ ⵉⵃⵓⵍⴽⵉⵏ ⵍⵍⵉ ⵉⵜⵎⵜⴰⵜⵏ ⵃ ⵓⵡⵍⵍⵉ.» ⵢⵉⵏⵉ ⵃⴰⵎⵓ ⵍ ⵍⵊⴷⵉⴷ, «ⵉⴳⴰ ⵜ ⵡⴰⵍⵍⵉ ⴰⵖ ⵉⵙⵙⵖⵓⵙⵏ ⵣⵖ ⵡⴰⵡⴳⵯⵏⵙ ⵍⵖ.» ⵢⵉⵏⵉ ⵓⵎⵣⵉⵍ, «ⵉⴳⴰ ⵜ ⵡⴰⵍⵍⵉ ⵉⵅⴰⵍⵍⵚⵏ ⴷⴷⵉⵏ ⵍⵍⵉ ⵃⵍⵍⴰⵖ ⵉⵍⵍⴰⵏ.» ⵃⵙⵙⴰⵏ ⴽⵓⵍⵍⵓ ⵖⴰⴽⵓⴷⴰⵏ, ⴰⵔ ⵙⵡⵉⵏⴳⵉⵎⵏ ⵖ ⵎⴰ ⵉⵜⵜⵉⵏⵉ ⵓⵡⵍ ⵏⵙⵏ.

ⴳⴰⵡⵔⵏ ⵖ ⵣⵣⵔⵉⴱⵜ ⵖ ⵉⴹ ⴰⵏ. ⵏⴽⵔⵏ ⵣⵉⴽⴽ ⵚⴱⴰⵃ, ⵢⴰⵡⵉ ⴰⵙⵏ ⴷ ⵓⴽⵙⵙⴰⴱ ⴰⴳⴳⵯⵃⴰⵢ ⵏ ⵓⵡⵍⵍⵉ, ⵛⵏ ⵙⵓⵏ. ⵃⵃⵓⵖⵏ ⵉⵍⵎⵎⴰ, ⵉⵎⵓⵏ ⴷⵉⴷⵙⵏ ⵓⴽⵙⵙⴰⴱ ⵜ ⵜⵎⵖⴰⵔⵜ ⵏⵙ. ⵃⵍⵏ ⵜⴰⵔⵡⴰ ⵏⵙⵏ, ⴽⵔⴰ ⵉⴽⵙⴰ ⵓⵍⵍⵉ, ⴽⵔⴰ ⵉⵇⴰⵎⴰ ⵖ ⵜⵅⵉⵢⵢⴰⵎⵜ. ⵉⴽⵜⵉ ⴷ ⵓⵎⵙⵉⴳⴳⵍ ⵍⵇⵏⴹⵔⵜ ⵓⵍⴰ ⵜⴰⵍⵍⵉ ⵉⴹⵔⵏ ⵖ ⵡⴰⵙⵉⵃ ⵜⵉⴳⵍⵍⵉⵏⵜ, ⴰⵔ ⵉⵜⵜⵉⵏⵉ ⴷ ⵉⵅⵃ ⵏⵙ, «ⵉⵔⴰ ⵉⵛⵇⵓ ⴰ ⵏⴱⴱⵉ ⵉⵖ ⵉⵏⴳⵉ ⵡⴰⵙⵉⵃ ⵙ ⵓⴳⴳⵯⴰⵔ.»

ⵍⵍⵉⵖ ⴷ ⴳⴳⵓⵣⵏ ⵣⵖ ⵓⴷⵔⴰⵔ ⴽⵛⵎⵏ ⵜⴰⴳⴰⵏⵜ, ⵃⵜⵓⵏ ⴰⵢⵍⵍⵉⵖ ⵍⴽⵎⵏ ⴰⵙⵉⵃ. ⴰⵃⵏ ⵉⵏ ⵍⵇⵏⴹⵔⵜ ⵢⵉⵡⵉ ⵜⵜ ⵡⴰⵙⵉⵃ ⵏⵜⵜⴰⵜ ⵓⵍⴰ ⵉⵥⵔⴰⵏ ⵏⵙ. ⵙⵇⵙⴰⵏ ⵡⵉⵍⵍⵉ ⵏ ⵓⵃⴰⵏ, «ⵎⴰⵎⵏⴽ ⴰ ⵔⴰ ⵏⴱⴱⵉ?» ⵉⵏⵉⵏ ⴰⵙⵏ, «ⵣⴰⵢⴷⴰⵜ ⵜⴰⵡⵏⵎ ⵉ ⵡⴰⵙⵉⵃ ⴰⵔ ⵏ ⵜⵍⴽⵎⵎ ⵍⵇⵏⴹⵔⵜ ⵎⵇⵇⵓⵔⵏ.» ⵣⴰⵢⴷⵏ ⵖⴰⴽⵓⴷⴰⵏ, ⵢⴰⴳⴳⵓⴳ ⵍⵃⴰⵍ ⵓⵔⴷ ⵉⵎⵉⴽⴽ.

ᐊᐃᓯᔾ ᐊᑕᒥ ᐊᐅᒥᕙᑐᐸ ᒥᐅᕙᖅᑐᒐ, ᐸᓴᓐᒥᒥᑦᑎ ᐃᓯᑉ ᓄᑕᖅ ᐸᐱᖅᑉ ᑎᓐᑭᑐᓐ, ᐸᓐᐸᐸ*ᓯ ᐺ ᒪᓐᑉᓯᐺ, ᖅᑐ ᐋᕙᓐᑐᒥ ᒪᓐᒥᓐᒥ ᓐ ᑉᐸᐸ ᐊᑕᒥ. ᑎᑎᓯᒥ ᓯᐊᒥᒥᓐ ᑉ ᐊᓐᒥᓐᒥ, ᒥᖅᒥ ᐱᓐᔾ ᐱ ᖅᔾᓐᑐᓐᑉ.

ᓯᑉᓐᒪᐊ ᖅᒥᓐᑐᓐᔭ ᔭᓯᓯᓯ ᓐᑉᒥ, ᐸᓐᑉᑎᑦᓐᑉ ᓐᑐ ᓐᑉᑎᑦᓐᑉ ᓐᑐ ᑉᑕᓐᑐᒥ ᒥᖅᐱᐱᒥ ᐊᕙᓐᕙᑐ ᒥ ᖅᑕᑕᖅᕙ, ᓐᑐ ᐸᒥᐸ ᓯᐸᓐᒪᐊᓯ ᒪᓐᑉᓯᐺ. ᕿᐊᓐᓴᒥᐸ ᐊᕙᓐᕙᑐ ᓐᒥ ᓯᓐᐸ ᐊᖅᕙᐸ, ᒪᓐᐊᓐᔭᐊᓯ ᔾᓐᕙᖅᐱ ᒦᓐ ᐱ ᓯᒥᑦᓯ ᒪᓐᑉᓯᐺ ᓐᑐ ᐸᒥᐸ ᐱ ᓯᑦᑐᓐᑐ. ᑕᓐᔭᐊᐊᓯ ᐊᕙᓐᕙᑐ ᒥᖅᑕᑦᑕᖅᕙᑐᒥ ᒥ ᑉᓐᑕᓐᒥ. ᑕᓐᔭᐊᐊᓯ ᓐᒥ ᓯᓐᐸ ᐊᖅᕙᐸ, ᒪᓐᐊᓐᔭᐊᓯ ᔾᓐᕙᖅᐱ ᒦᓐ ᐱ ᓯᒥᑦᓯ ᒪᓐᑉᓯᐺ ᓐᑐ ᓯᓐᑉᓯᐺᓐᑐ. ᓐᑐ ᓯᖅᕙᐸᓐᑐ ᑕᖅᐱᐱᒥ ᖅᕙᐸᓐᑐᒥ ᒥᓐ ᓯᓐᐸ ᐊᖅᕙᐸᓐᑐᒥ ᒥᑦᑎᓐᑐᒥ ᒥᓐᑉᓯᐺ ᓐᑐ ᓯᓐᑉᓯᐺᓐᑐ

𐊧𐊥𐊲𐊴 𐊩𐊧𐊥𐊷𐊶 𐊲 𐊢𐊰 𐊲𐊩𐊶 𐊨𐊧𐊩𐊲𐊩𐊰𐊲𐊩𐊲𐊩𐊰. 𐊲𐊩𐊰𐊢𐊧 𐊨𐊢𐊰𐊩𐊰𐊲 𐊲𐊩𐊶𐊲 𐊰𐊩, «𐊢𐊰 𐊩𐊰𐊧𐊲, 𐊨𐊰𐊢𐊩𐊰𐊩𐊲𐊩 𐊰 𐊨𐊩𐊲𐊩, 𐊰𐊩𐊨 𐊲𐊩𐊰 𐊰𐊢 𐊶 𐊨𐊢𐊰𐊩𐊲𐊩. 𐊲𐊩𐊰𐊢𐊧 𐊰𐊩 𐊧𐊥𐊰𐊩𐊲 𐊩𐊲𐊰𐊩𐊰𐊩𐊲𐊩 𐊰 𐊨𐊩𐊲𐊩, 𐊰𐊩𐊨 𐊲𐊩𐊰 𐊰𐊢 𐊶 𐊨𐊢𐊰𐊩𐊲𐊩 𐊰 𐊨𐊩𐊲𐊩

+XИΛ<+ I <XII.» >><I< Λ.Y, «LJ.II. 8O <O<I . <RCC ⊙ +XИΛ<+ I OΘΘ< ЖΘIΛ .OO.LJ <CЖЖ<I 8O O. ⊙O⊙ <RCC.» .CI ⊙O⊙ . Ж.И+< ⊙ II<+ IIC YCRИИ< +.CII +.OLJ. CЖЖ<I<I.»

+.ИИ +ЖZZ<O+ .ИИI I⊙ ⊙ <XII. +<I<, «LJ. ⊙<ΛΛ< OΘΘ<, CRO Y R .CR8 +O8O+ <>< Λ И<C.I ИИ< Λ.O< <ИИ.I ИИ<Y ⊙8O CЖЖ<Y. +.RC8OΛ Λ . >>< +⊙⊙ΦII.+ 8И <I8 ЖY R8ИИ8 C. >>< <⊙⊙<R⊙.EI. +.LJ<Λ Λ C8ΛΛI .Λ ⊙ Λ.O< . >>< +Ч.LJ.II Y R8ИИ8 C. ЖИИ. <CZ.I.» ЖO.ΛI R8ИИ8+I Y.R8Λ.I, .O R8ИИ8 +CR.OI OΘΘ<. +C8I Λ<Λ⊙I 8И. +ЖZZ<O+, .C<I .Y.O.⊙ ⊙ Λ.O Θ8 LJXO<Θ. ИИ<Y Ж+.I .O ++.⊙<I >.+ +.ИY.+ < OΘΘ<, «OΘΘ< L.ΛΛ8+ .Λ Λ.O ⊙<XX<ИY .⊙8Ж8, Λ.O⊙ . Y E.ЖY И.C.I. OΘΘ< L.ΛΛ8+ . <X.I .I.O<Ж <I8 <X ИΘЧOI <X .I+.И <I8, 8O ⊙.O CC8⊙⊙<Y.»

14. .CI.XX.O Y Λ.O Θ8 LJXO<Θ

.ЖI <I Θ8 LJXO<Θ Ж8IΛ ИЧ.Λ. I⊙ <X.LJO Y +.C. I 8XO<Θ I⊙ .O <⊙LJ<IX<C. L.XX. +I >8RUЖ, <Z.C. .O X<⊙I <+CI.Λ CICR. <⊙<ИИЖ .⊙I <ИCC. ⊙ 8Ж8⊙, X.LJOI R8ИИ8 Y +.C. I⊙. <⊙⊙C.ZZИ Λ.Y X<⊙I <⊙Z⊙. +I, «.CIΛO., <⊙ +ИRCC ++C. I 8Y.O.⊙?» >><I< .⊙ 8C⊙<XXИ, «ИΛ.ZZ . +II<+ Y.⊙⊙.I . Ж.И<. .Y.O.⊙ .Λ 8O <E.Ж ++C., L.И.>II< I8Ж. X<⊙ C.>ИИ< ⊙ . I⊙<XX<И. <CC. R<>><, .O 8RU.I ⊙8O +⊙LJ<IX<C+. <⊙ +8Ж<+ R⊙. <X.I И ИIΛ<Λ?» >><I< .⊙, «Ф.+< Y <ИИ<Y >><< +ЖИC .>Λ Y >>< Λ< +8Ж.C.» <CI.Λ Θ8 LJXO<Θ Y 8C.O.> >><I< .⊙, «<CC. R>>< . X.C., C. >R <Θ.II Y ΛΛ8I<+ .Λ? I<⊙ 8O Λ ЖИИ.⊙ +XX8Ж R⊙. I +.X.+? I<⊙ 8OΛ Ж8IΛ 8XO<Θ .Λ . +X., +ФOC ⊙ L.E.I 8И. R⊙.>X.++ ЖЖ.И+?» >><I< .⊙ 8C.O.>, «Λ.OR ИΛ.ZZ . X.C..» <CI.Λ X<⊙ Θ8 LJXO<Θ <⊙Z⊙. +, «<ЖΛ YCR.Λ . +X. ΛΛ8I<+ ЖY <⊙<ЖLJ8O I⊙, I<YΛ <IO. >⊙ R⊙. <⊙⊙XØO ++ .>ИИ<Y +ИRC +<Ж< >.Λ?»

<⊙Z⊙. + 8C.O.>, «C. +⊙LJ.IXC+? L.ИИ< <XИZI ΛΛ8I<+, C.CIR . <X.?» >><I< .⊙, «<Ж8ИR< I++.I, 8O . <⊙R.O R⊙. >*XCII.» <⊙Z⊙. + Λ.Y 8C.O.>, «C. C< <ЖE.O L.ИИ< <XИZI R8ИИ8 C. <ИИ.I?» >><I< .⊙, «<Θ.I <⊙ <ЖE.O < R⊙.>X.++ R⊙..» >><I< .⊙ 8C.O.>, «Ø.ΛΛ+ .>Λ +II<+ . X.C.. ⊙<ΛΛ< OΘΘ<, ИИ<Y <Ж8ИR< Θ.Φ⊙., <O. >><O< . <XИZ ΛΛ8I<+ +Ж8ИR<. ИИ<Y <ЖE.O < R⊙.>X.++ R⊙., O. >><ЖE.O . ⊙++ <XИZ +Ж8ИR<. I<YΛ 8Φ8?» >><I< .⊙, «+*Y.Ж.I+ .> .C.O.>. L.И.>II< ИИ<Y ++ <XИZ +Ж8ИR<, C. >⊙ <IO.I <⊙⊙XØ.O .Ж8ИR< I⊙?» <⊙Z⊙. + Λ.Y 8C.O.>, «C. >*XCII Θ.ΦO. Y ΛΛ8I<+?» >><I< .⊙, «ΘI.ΛC . >*XCII Θ.ΦO., .O <+EИ.C .O <+CC.Y .O <IZZ.. L.И.>II< <ИИ. L.E.I 8И. +.C8X+ 8И. ЖЖИ.ЖИ 8И. ИΦ<Ж, 8O . +I <⊙R.O ΘI.ΛC. +.Y.LJ⊙. >.Λ . 8O <O<I . >>< ++>.LJЖΦ.C. C.++. +.X.+ .Λ Λ <XX8ЖI Ж ΛΛ8I<+?»

>><I< .⊙ 8C.O.>, «⊙ЖИΛ.>+ O. >8LJI <I<Y C. <IO.I. ИИ<Y <XИZ ⊙<Λ< OΘΘ< ΛΛ8I<+, <⊙⊙C.ZZИ Y R8ИИ8 C.>ИИ< <⊙RO, Ф.+< <Ж8ИR< Θ.ΦO.. 8O +. <ИИ< L.E.I 8И. C. <IZZ.I. +Ж8ИR< ΛΛ8I<+ YCRИИ< <Ж8ИR< OΘΘ<. <⊙RO X<⊙ >.+ +.ИЧ.OØ+, <XИZ X<⊙ .Λ.C + +CY.O+ I⊙. >8ØØ. +I . X<⊙ +Ф.ИИ.I .O CC++.I ЖY ИYИИ+ I R8ИИ8 <⊙Y.OI, .ΘИ. +.⊙Y.O+ I +LJ.⊙⊙I. I C. <Ж8ИR<I 8И. C. >*XCII. >><I< .⊙ OΘΘ< < .Λ.C, «.⊙⊙ II. ЖY X<⊙ +CC<+, Y.⊙⊙.I . O. ЖИИ.R +<И< +.X.+ И ИC8+.» >.CR <Λ CC.I Y ØØ8O+ I 8ИX.CC.E ⊙ +CY.O+ >><I< .⊙ «8Ф8, 8O O. ЖИИ.LJI +<И< R⊙. I +.X.+. <II. >.LJI YCR.I .CR8 <R⊙8E . +XC Ж8IΛ I++., +<⊙⊙.IC C. <Ж8ИR<I 8И. C. >*XCII.» +ЖO +CY.O+ +.⊙Y.O+ .I, +Ч.IΘ ++ +C+Ф. . ЖY X<⊙ +CC, +⊙LJ.IXC I<⊙ +ЖE.O . >⊙I +ЖR 8И. +.LJ.⊙⊙I. +RR⊙ Λ ЖY ИYИИ+ +CC ++, +ЖR ++ < 8OX.Ж I⊙ <CC ++ 8И. I++.I. <YO OΘΘ< < .Λ.C >><I< .⊙, «I<⊙ +CC<+ ЖY +⊙Y.O+ ИИ< Ж R 8ØØ.Y . 8O ЖY X<⊙ +CC+?» >><I< .⊙ .Λ.C «+.CY.O+ <I8 . >>< ⊙++ <ЖR.I.» >><I< OΘΘ< < +CY.O+ «C.>Λ +⊙RO+?» +<I< .⊙ «.ИX.CC.E . >>< ⊙++ <⊙⊙Ж8ИR<I.» Y.R8Λ.I . +XX8Ж II.Ч.И+ I OΘΘ< Ж 8ИX.CC.E . 8O ⊙.O <I>.ΛC.И ΘI.ΛC Λ 8ИX.CC.E.» >><I< <ИCC. OΘΘ< < +CY.O+ «⊙ 8IX.Ж <CZ.I . ⊙ O. ++.O8+. O. +<И<+ Y ΛΛ8 8Ж8⊙ I 8OX.Ж II.» >><I< < .Λ.C, «Ф.I +CC<+ ЖY +⊙Y.O+ ИИ< Ж R 8ØØ.Y . 8O ЖY X<⊙ +CC+. ЖY Y<И.Λ . O. +<И< +.X.+ Ж L.R.И Ж ⊙⊙<Θ+ II. ⊙ +RO.>+ . ⊙ O. X<⊙ +.Ж+ C. +C++.+ R8ИИ8 8⊙⊙.I I +8ΛO+ II. O. >R Λ <⊙⊙CY.> L.R.И +.⊙RO. 8И. .ЖXX.O, I+I< . ЖY O. Λ< +RR<⊙+ C. +C++.+. ⊙ ИЧ.OX I 8LJΛC II . ⊙ O. Λ< ++O.O.+ .YO8C

ᓄᑕ ᐸᖹᒪᑕᑕᕝᕕᐸ ᐅ ᒪᓄᕕᓄᒨ. ᓄᑕᕕᖹ ᐳᖅ ᒪᓄᕕᓄᒨ ᓄ ᐳᖅ ᐸᐸᕝᕙᒪᑕᐅᕕᓄᑕᐸ, ᐱ ᒪᓄᕕᓄᒨ ᓄ ᐅ ᑕᓄ ᐸᖹᒪᑕᑕᕝᕕᐸ.»»» ᕝᕙᓄᕝᐱ ᖹᑕᓄᓄᕝ ᕝᕙᐸ, «ᖅᑕᕕᓄᒨ ᓄ ᕝᕙ ᐸᐳᑕᑕ ᐱᐱᖹᐸᕝ ᕝᕙ ᐅᐅᕝᕙᐸ ᒥ ᕝᕙᓄᕝᐸᐸᕝᕙᖅ ᓄᐱᓄᑕ, ᓄᑕᕕᖹ ᕝᕙᕝᕙᖅ ᒥᐸᐸᓄᒨ ᐸᐸᓄᒨ + ᐸᑕᖅᓄᐸ ᒥᐅ ᕝᕙᖅ ᒪᓄᒪᓄᒨ ᒥ ᑕᕝᕙᕝᕙ. ᒪᓄᒨᕝᕙᐸ ᖹᑕᐱ ᖅᐸᑕ ᒥᐸᐸ ᓄ ᕝᕙᕝᕙᖅᖅᒥ. ᓄᕝᒪᓄ ᒥᐅᓄᒪᓄ ᒥᐅᒥ ᐅᖹᒪᓄᐱ ᓄᑕ ᕝᕙᖅ ᒪᓄᑕᑕᓄᕝᐸᐸᕝᕙᖅᖅᒥ ᓄ

ᑭᘐᑕᓄᑕ. ᕐᕝᑐᓄ ᖁᒥᒥᓄᑕ ᒪᒋ ᑕᓄᑕᒥᑕ ᓄ ᕿᓄᕿᑐᓄ ᑐᑐᑐ ᖁᑕᑕᓄᑕ ᕐᕙᕐᕙ ᓄᑐ ᐸᒐᓄᒐᒥ ᕐᕙᕐᕙ ᑐ ᖁᑕᑕᓄᑕ ᕐᕙᕐᕙ ᓄᑐ ᐸᒐᓄᒐᒥ ᕐᕙᕐᕙ ᑐᑐᑐᕐᕙᕐᕙ ᐱᐱᖁᕿ ᒪᒪᑕ.» ᒪᒪᓄᒐ ᒋᕐᕙ ᑕᑐᓄ ᐊ ᕐᑕᑐᒪᒪᑕᐱᐊ ᐊ ᑕᑕᑐᓄᓇ ᓄᑐ ᑐᒐᕐᕙᕐᕙᑕᐊ ᐸᑕᓄᐳ ᓄᕐᒪᒪᕐᕙᕐᕙ ᓄ ᕐᑐᑐᕐᕙᕐᕙᒪᒪᓄᒋ ᐱᐱᖁᕿ ᓄᕿᒪᓄ ᑐᕿᕿᓄᑐᒥ ᓄᕐᕙᕐᕙᕐᕙᕐᕙ ᐱᐱᖁᕿ ᓄᕿᒪᓄᒋ ᒋᕐᕙᕐᕙᕐᕙᕐᕙ

ᓴᕝᕕᑐ ᕝᕼᑐᑐᓐ ᖃᐱᑕᒥᕝ ᑐ ᑐᕼᐃᐱᒻ ᕝ ᐸᒪᓐᐱᓐ ᓴ ᐳᑐ ᕝᑐᓴᓐᑐᒻ ᑐ ᐸᒻ ᐱ ᕝᐃᑦᒥ ᕝᑕᑕᖃᕝᒻ. ᕝᕼᑐᓐᐱ ᕝᑐᓐᐃᐃᓐᒥ ᐱ ᖃᒥᑐᕝᐳᐳᐃ ᐸ ᐸᒪᓐᐱᓐ ᓴᑐᕝᐳᐳᐃ ᕝᕼᑐᑐᓐᑐᒻ. ᐃᐃᕝᓴ ᓐᑐ ᑐᕼᐃᐱᓴ, ᓐᑕᕝᕝᓴ ᐱ ᓐᒪᓐᐃ ᒪᖃᒻ ᓴᖃᖃᒪᕝᐸᐸ ᕝᕝᕝᕝ ᓐᑐᒥᖃᒻ ᐱᓐᐳᒻᓐ ᓐᐱ ᑐᑐᖃᒻ ᑐᑐᒥᓐᐱᓐᑕᑕᓐᒻ ᕝᖃᖃᓐᐳᐳᐸᒻ ᑐ ᐸᒥᒥᓐᐳᐳᐸᒻ ᐱ ᐸᒥᒥᓐᐳᐳᐸᒻ ᐱᓐᐳᒻᓐ. ᐃᐃᕝᓴ ᓐᑐᒥᖃᒻ ᐱᓐᐳᒻᓐ ᐱ ᐸᒥᒥᓐᐳᐳᐸᒻ ᐱᓐᐳᒻᓐ ᐱᓐᐳᒻᓐ ᐱᓐᐳᒻᓐ

ᐊᔪ ᐃᒥᐱᐸᐱ? ᓇᑕᒃ ᑕᓐ ᐸᑕᓐᑕ ᐱᐱᓐᐸ ᐃᐃᐸ ᐸᕿᓐᓂᐊᒻ ᐸᒥᒥᒃᐸ, ᐸᑯᓐᐊᓄ ᐸᐃᒃᒥ, ᐸᑕᓐᑕ ᐱᐱᓐᐸ ᒻ ᐱᐱᒃᒻᐸ ᓇᐱ, ᐸᐃ ᐱᐱᓐᐸ ᒻ ᐸᐃᒪᓐ.»

ᔪᐸᒻᐸ ᓇᐅ ᕿᒐ ᐸᕿᑕᑕᒃᕿᒻ, «ᑯᑯᓐᐊᐸ ᓇᔪᐱ ᐸᒪᒪᐸ ᓄ ᐃᒡᒥᓐ, ᓇᑕᒃ ᐊᑕᐸᔪ ᐸ ᔪᕿᐃᐃᒃᑕᒻ ᒻ ᐸᓐᐃᓄᐸ. ᐊᒃᒻᐱ ᐸᓐᑐᓐᕿᒥᐸ ᒻ ᒐᓐᒥᓄᒻ, ᐸᕿᒐᓐ ᓇᑐ ᐸᐸᓐᕿᒃᒥ ᔪ ᐱᐱᒃ ᒐᓐᒥᓄᒻ. ᓇᔪᒪᓐ ᐅ ᓄ ᐸᐸᒥᕿᒃᑐ, ᓇᑐ ᐸᐅᕿᓐᑐ ᐸᕿᓐᑐᒻ, ᓇᑐ ᐸᐸᒐᒃᑐᐸ ᐸᐸᓐᕿᒃᑐᒻ ᒻ ᐸᓐᕿᓐᕿᒃᒥᐸᒻ ᓇᑐ ᐸᑕᐸᐸᒻ ᒻ ᐸᕿᕿᒃᒥᐸᒻ ᓇᑐ ᐸᐅᕿᒃᑐᐸᒻ ᓇᑐ ᐸᐅᕿᒃᑐ

᙭ᐸᙡᐸ.» ᐸᙡᙢᙡ᐀ ᐸᙡ ᑉᑦᑕᙡᐸ᙭᙭᙮ ᐸ ᙡᙡᙡ, «ᐸᙡ ᐱ ᐳᑉᑕᙢ᐀ ᐸᐸᐱᐱ ᙡᑉᑐ ᐸ ᐸ᙮᙮᐀ ᐱ ᐸᑕᐱᐸᐸ?» ᐸᐸᐸ ᙡᙡ, «᙮᐀᙭ᙡᑉᑐ ᐸᙡ ᑉ ᐱᐱᙡᙡᐱᐸᐸ.»

ᐸᑕᑕᑕ ᐸ᙮ᑕᑕ᐀ ᑉᑦᑕᙡᐸ᙭᙭᙮ + ᐸᙡᙡᙡᐸᐸ ᙡ ᐱᙡᑐ ᑉᑦᑕᙢᐸᙡ᐀. ᐸᙡᙡᑕ ᐱ ᑉᑦᑕᙢᐸᙡ ᙡ᙮᙮᐀ ᐸᑕᐸᙡᐱ ᐱ ᙭ᐸᙡᐸ, ᙡᑕᑉᑦᑐᐱ ᐸ ᙡ ᐸᙡ ᐸᙡᙡᙡᐸᐸ. ᙡᑕᑉᑦᑐᐱ ᐸᐸᐸᐸ ᙡᙡᙡᐸᐸ ᙡᙡᙡᐸᐸ. ᙡᑕᑉᑦᑐᐱ ᐸᐸᐸᐸ ᙡᙡᙡᐸᐸ ᙡᙡᙡᐸᐸ, «ᙡᑕᑉᑦᑐᐱ ᐸᐸᐸᐸ ᙡᙡᙡᐸᐸ ᙡᙡᙡᐸᐸ.» ᐸᐸᐸᐸ ᙡᙡᙡ

ᐊᐃᑉᔅᔪ ᐅᐸᐃᐱᒡ ᑉ ᔪᑦᑕᒃᑉᐱ, ᐸᐅᓐᐱᒡ ᒃᑦᐃᑦᑦᐊᒡ ᓐᐅ ᐊᑕᒃᐅᒡ ᐅᑭᑭᑉ. ᑉᒃᐅ ᑉᐃᑕᑕᓐ ᑦᑕᓐᐅᓐᔅ ᔅᓐᑕᔫ ᔪ ᑭᓐᑭᓐᐅ ᒡ ᑦᑕᐅᑉᐅᐅᐃ ᐊ ᐊᓐᔫᔫᒪᔅᑉᐊ ᔅᑉᒡᑉ ᓐᐅ, ᐊᒡᔫᐅᓐ ᔪᓐᐅᐅᓐᐱ ᒡᔫᔫᐱ ᐅᑯᓐᐱᐊ ᓐ ᑉᐅᓐ ᒪᓐᒪᓐᐃ ᒡ ᑦᒡᒡᐅᓐᑕ ᒡᔪ ᐃᐃᑦᑉᔪ ᑉᒡᓐ ᐊᒡᐅᑉᑉ ᓐ ᑉᐅᓐᒡ ᐊᑉᐅᓐᒪᐊ ᒡ ᐱᐱᑦᑉᔪᐊ. ᒪᓐᒡᓐ ᐱᑉᐱᑉ ᑉᐊᑕᑦᑦᒡ, ᐅᓐᐱ ᓐᐅ ᐊᑉᐅᑉ ᑉᐊᐅᓐᒪᐊ ᒡ ᐊᑦᑦᐱᐅᐊ, ᑦᐅ ᐅᓐ ᐅᓐᐅ ᑉᐊᐊᑦᑦ ᔪ ᐊᑉᐅᓐᐃᐅᓐ.»» ᑉᐊᓐᓇᓐᐊᐊᐅ ᐅᓐᐅᓐᐊᐅᓐ, ᑉᑕᓐᐱ ᒃᑦᐃᑦᑦᐊᒡ ᐅᑉᐅᒡ ᑉᐅᒡᐅᓐ ᐊᒡ, «ᑉᔫᐱ ᑦᐃᓐ ᒃᑦᐃᑦᑕ ᐊᑦᐅᑦᑦᐃᐱᑉ?» ᔪᑉᒡᑉ ᓐᐅ ᑦᑕᓐᐅᓐᔅ, «ᓐᔪᓐᐅᓐᐅ ᐃ ᐃᑕᓐᐅᑉᐱ, ᑦᑕᔫᒡ ᐊ ᓐᔪᐊ ᑦᐱᑦᑦᒪᓐᐅ ᒡᔪᔪ ᔪ ᔫᑕᓐᒡ.» ᑉᐊᓐᓇᓐᐊᐊᐅ ᐅᓐᐅᓐᐊᐅᓐ ᐅ ᑦᐅᐅᑦᓐᐃᐅᓐ ᐊ, «ᒪᑉᐃᐃᑉ ᔫᐅᑉᐊᑉᐊᑉ, ᑉᐅ ᑦᑕᒪᒡ ᒡᐊᒡᑉ ᐅ ᐃᑕᓐᐅᑉᐊᐃ?» ᔪᑉᒡᑉ ᓐᐅ, «ᑕᓐ ᐅᑉᐅᒡ ᑉᐅᐅᑦᐊᒡ ᐅᓐᒡ ᑉᑕᓐᐅᑉᐊᑉᔪᒡ, ᑉᐃᑉᒡ ᐅᑉᐅᒡ ᑦᐃᓐᒡᓐᐊᓐᑕᓐ ᑕᐅᐅᑦᐅᒡᑉᒡ. ᐅᓐᒡ ᓐᔪᔫ ᔫᑕᓐᔫᑉᐅᔫ ᒡᔪᔪ, ᔫᔪᓐᒪᐅᓐᐅᓐᒡ ᐅᑦᐅᐅᓐᐃᑦᑦᔪᔫ. ᑉᔫᓐᔪᐱ ᑦᑕᓐᐅᓐᔪ ᔪᑉᒡᑉ ᓐᐅ, «ᐃᒡᑉ ᔪᓐᒡ ᐃᑉᐅᓐᐃᑦᑕᓐᐅᑦᐱᐅᑦᑕᒡ, ᑉᐃᑉᒡ ᔪᑉᒡᑉ ᐅᑉᐅᒡ ᑦᒡᒡᐅᓐᑕ ᑦᑕᑦᐅᑦᑦᐅᒡᑉᒡ. ᐅᓐᒡ ᓐᔪᔫ ᔫᑕᓐᔫᑉᐅᔫ ᒡᔪᔪ ᔪᑉᒡᑉ ᓐᐅ, «ᐃᒡᑉ ᔪᓐᒡ ᐃᑉᐅᓐᐃᑦᑕᓐᐅᑦᐱᐅᑦᑕᒡ ᑉᐅᓐᒡ ᑉᐅᒡ

ᐱ ᐸᙵᙶ ᒪᓄᐤᐤᓄᒪ ᐯ ᐦᐤ ᙾᒪᐣᐣᓄᐤ ᐱ ᐸᐦᐸᐦ ᓄᐤ ᐸᐧᐣᐣᓄ. ᐯ ᐸᐧ ᐤᐤ ᓄᐱ ᐸᐦᐯᐯ «ᙵᐦᐤᐣᙾᐤᐤ ᐤ ᐱ ᐸᐦᒪᙾᐤᐤ ᐸ ᒪᓄᐤᐤᓄᒪ ᓄᐱ, ᐤᐦᐦᐤᐤ ᐤ ᐤᓄ ᐦᐣ ᐸᐦᐦᐦᐤᐤ, ᐸᙵᙶ ᐱ ᐯ ᐦᐸᙵᓄᐣ ᐤᓄ ᐦᐯ ᐸᐦᒪᙾᐤᐤ ᐣ ᐦᐸᐦᓄᒪᐦ, ᐸᙵᙶ ᐱ ᐣ ᙾᒪᐣᐣᓄᒪᙵ ᐱ ᐸᐦᐦᐸᐦᐤ ᐤᓄ ᐦᐯ ᐸᐣᐣᐣᙾᙾ ᐦᐯ ᙿᙵᙶᙾ ᒪᓄ ᐸᙿᓄᐦᐤᐤ.» ᐣᓄᐦᐸ ᐯᐸᙵᓄᐱ ᓄᐦ ᓄᒪᐣᐣᐸᐦᙵ, ᐦᙿᒪᒪᙵᐦ ᐯᓄᐦᙵᙶᐸᐯ ᐣᒪᓄᐤᙾᐸᐯ ᓄᙿᙿ ᐦᐦᐸᙵᓄᐤ ᐣᐯᓄᐤᐤᐸᐤᐤ ᐣᐣᐸᐣᐣᐣᐣᐤᐤ ᐣᐣᐸᐣᐣᐣᐣᐤᐤ ᐣᐣᐸᐣᐣᐣᐣ

⊙ +ᑊᑕᑕ ᑊᙱ ᑕᓐᑕᑕᙡ ᓐ +ᓱᓐᘐᓐᐱᑕ ᝃᘐᘐᕀ.» ᔅᕀᕀ ᓐ⊙ ᑊᑕ⊙ᕀᕝᕝᙱ, «ᑕᑊᙡᝃᓐᑊ ᓐ ⊙ᕀ ᘐᑊᘐᙡᝃ. ᝃᓐ ᔅᙡ ᕀᕀᕀᕝ ᕝ ᑕᓐᐱ ⊙⊙ᑊᕝ.»

ᕝᓐᒐᑊ ᕀᙱᑕᑕᓐ, +ᓐᒐᕀ ᓐ⊙ᑊ ᐱ +ᓐᑕᑕᑊ+ ᓐ+ᓐᔅ. ᔅᓐ⊙ᕀ ᘐᑊᘐᙡᝃ ᙱᙡᓐ⊙ ᑊ⊙ ᔅᕀᕀᕀ, «ᘐᕀ⊙ᑕᕀᙱᓐᘐ.» ᔅᕀᕀᕀ ᑊᑕ⊙ᕀᕝᕝᙱ ᑊᙱ ᑊ++ᓐᑊ, «ᘐᕀ⊙ᑕᕀᙱᓐᘐ.» ᕀᕝᓐᐱ ᘐᑊᘐᙡᝃ ᕀ⊙ᑊ, ᔅᕀᕀᕀ ᓐ⊙, «ᕀᕝᑊᙡᕀ ᒐᓐ+ᓐᔅ ᑊ +ᑕᓐᕝᕀᕝ+ ᓐᐱ. ᕝᝃᕀᕝ ᙡ +ᑊᕀ+ ᘐᕀ⊙ᑕᕀᙱᓐᘐ ᕝᑊᐱ ᙡᙡᕝᕀᕀ.» ᔅᕀᕀᕀ ᓐ⊙ ᑊᑕ⊙ᕀᕝᕝᙱ, «ᒐᓐ ⊙ᕀ ᘐᑊᘐᙡᝃ, ⊙ ᕀ⊙ᑕ ᑊ ⊙ᕀᐱᕀ ᝃᘐᘐᕀ ᓐ ⊙ ᓐ ᑊᝃᙡᓐᝃ ᙡᙱᙡᕀᕀ. ᑕᝃᓐ ᔅ⊙ ᑊᝃ ᓐᕝ ᕀᕝᓱᓐᒐᒐᑊ ᑊ++ᓐᑊ, ᑊᝃ ᝃᓐ ᑊᕀᕝᕝᕀᕀᕀ

𐌾𐌴𐌾 𐌴𐌾𐌾 𐌾𐌾𐌾 𐌾𐌾𐌾 𐌾

ⵙⴱⵄⵉⵏ ⵜⵡⴰⵍ. ⵉⵎⵎⴰ ⵍⵎⴰⵙⵉⵃ, ⵓⵔ ⵊⵊⵉ ⵉⴹⴰⵍⴱ ⴰ ⵢⵙ ⵉⵖⴼⵔ ⵃⵜⵜⴰ ⵢⴰⵜ ⵜⵡⴰⵍ. ⵢⴰⵏ ⵡⴰⵙⵙ ⵉⵙⵇⵙⴰ ⵎⴻⴷⴷⵏ «ⵎⴰⵏⵡⴰ ⴳⵉⴳⵓⵏ ⴰ ⴼⵍⵍⴰ ⵉⵣⵣⴳⴰⵏ ⴽⵔⴰ ⵏ ⴷⴷⵏⴱ?» ⴼⵙⵙⴰⵏ ⵏⵜⵏⵉ, ⵓⵔ ⴷⴰⵔⵙⵏ ⵎⴰ ⵜⵜⵉⵏⵉⵏ. ⵢⴰⵏ ⵡⴰⵙⵙ ⵢⴰⴹⵏⵉ ⴼⴽⴰⵏ ⴼⵍⵍⴰⵙ ⵜⵓⴳⴳⵯⴰ ⵢⴰⴷ «ⵓⵔ ⵊⵊⵉ ⵉⵙⴽⵉⵔ ⴽⵔⴰ ⵏ ⴷⴷⵏⴱ.» ⴽⵓⵍⵍⵓ ⵎⴰⵢⴰⴷ ⵉⵎⵍⴰ ⵢⴰⵖ ⵏⵉⵙ ⵓⵔ ⵉⴳⵉ ⵏⵜⵜⴰⵏ ⵣⵓⵏⴷ ⵎⴻⴷⴷⵏ ⵢⴰⴹⵏⵉ.» ⵢⵉⵏⵉ ⴰⵙ ⴱⵓⴱⴽⵔ, «ⴼⵀⵎⵖ ⵖⵉⵍⴰⴷ ⵎⴰⵅ ⴰⵢⵍⵍⵉⵖ ⴰ ⵢⵙ ⵜⵜⵉⵏⵉⵎ ⵢⵓⵙ ⵏ ⵔⴱⴱⵉ. ⴰⵎⵣⵡⴰⵔⵓ ⴰⵛⴽⵓ ⵉⵍⵓⵍ ⴷ ⵣⵖ ⵔⵔⵓⵃ ⵏ ⵔⴱⴱⵉ, ⵜⵉⵙ ⵙⵏⴰⵜ ⴰⵛⴽⵓ ⵜⵍⵍⴰ ⴳⵉⵙ ⵜⵃⴽⵉⵎⵜ ⵏ ⵔⴱⴱⵉ.» ⵢⵉⵏⵉ ⴰⵙ ⵓⵎⵙⵉⴳⴳⵍ, «ⵜ*ⵖⵣⴰⵏⵜ ⴰ ⴳⵯⵎⴰ ⴱⵓⴱⴽⵔ, ⵡⴰⵍⴰⵢⵍⵉ ⵜⵍⵍⴰ ⵙⵓⵔ ⵜⵉⵙ ⴽⵔⴰⴹ. ⴰⵛⴽⵓ ⵉⴼⴽⴰ ⵢⴰⵙ ⵔⴱⴱⵉ ⴰ ⵉⵙⴽⵔ ⴽⵔⴰ ⵎⵉ ⵓⵔ ⵣⴹⴰⵔⵏ ⵍⴰⵏⴱⵢⴰ. ⵢⵓⵣⵏ ⴷ ⵡⴰⵍⵍⵉ ⵖ ⵓⵔ ⵉⵍⵍⵉ ⵍⵄⵉⴱ ⴰ ⵢⴰⵙⵉ ⵍⵄⵉⴱ ⵏ ⵡⵉⵢⵢⴰⴹ. ⵢⵓⵣⵏ ⴷ ⵡⴰⵍⵍⵉ ⴼ ⵓⵔ ⵉⵍⵍⵉ ⵍⵃⵓⴽⵎ ⵍ ⵍⵎⵓⵜ ⴰ ⵉⵎⵎⵜ ⵖ ⵍⴱⵍⴰⵢⵜ ⵍⵖ ⵏⴽⴽⵯⵏⵉ.»

ⵉⵙⵡⴰⵏⴳⵎ ⴱⵓⴱⴽⵔ, ⵢⵉⵏⵉ ⵉⵍⵎⵎⴰ, «ⴼⵀⵎⵖ ⵎⴰ ⵜⵍⵉⵜ ⴰⵢ ⴰⵎⵙⵉⴳⴳⵍ, ⵡⴰⵍⴰⵢⵍⵉ ⴽⵔⴰ ⴳⵉⵍⵖ ⴰⵔ ⵉⵜⵜⵉⵏⵉ ⵓⵔ ⵉⵎⵎⵓⵜ ⵍⵎⴰⵙⵉⵃ. ⵖⴰⵍⵏ ⵓⵡⴷⴰⵢⵏ ⵉⵙ ⵜ ⵏⵖⴰⵏ ⵡⴰⵍⴰⵢⵍⵉ ⵉⴳⴰ ⴽⵔⴰ ⵏ ⵢⴰⵏ ⵢⴰⴹⵏⵉ.» ⵢⵉⵏⵉ ⴰⵙ ⵓⵎⵙⵉⴳⴳⵍ, «ⵢⴰⵎⵃ ⵉⵢⵉ ⴰ ⴳⵯⵎⴰ ⴱⵓⴱⴽⵔ, ⴰ ⵢⴽ ⵎⵍⵖ ⵎⴰ ⵉⵍⴰ ⵍⵎⴰⵙⵉⵃ, ⵓⵔ ⵜⴰ ⵜ ⵓⵎⵣⵏ ⵓⵡⴷⴰⵢⵏ. ⵉⵍⴰ «ⵔⴰ ⵏⴷⴷⵓ ⵙ ⵜⵎⴷⵉⵏⵜ ⵏ ⵓⵔⵓⵛⴰⵍⵉⵎ. ⵔⴰ ⵢⵢⵉ ⵏ ⴷⵃⵉⵏ ⵙ ⴳⵔ ⵉⴼⴰⵙⵙⵏ ⵏ ⵉⵏⵎⵖⵓⵔⵏ ⵏ ⵓⵡⴷⴰⵢⵏ. ⵔⴰⴷ ⴼⵍⵍⴰ ⵃⴽⴰⵎⵏ ⵙ ⵍⵎⵓⵜ. ⵔⴰ ⴳⵉⴳⵉ ⵜ.ⵏⴰⵣⵏ ⵙⵙⵓⴼⵙⵏ ⴼⵍⵍⴰ ⵍⵅⴹⵏ ⵉⵢⵉ ⵏⵖⵏ ⵉⵢⵉ. ⵡⴰⵍⴰⵢⵍⵉ ⵖ ⵡⵉⵙ ⴽⵔⴰⴹ ⵓⵡⵙⵙⴰⵏ ⵔⴰⴷ ⴷ ⵏⴽⵔⵖ ⵣⵖ ⵍⵎⵓⵜ.» ⵉⵙⵙⵏ ⵍⵎⴰⵙⵉⵃ ⵎⴰ ⵔⴰ ⵢⵙ ⵉⵊⵔⵓ, ⵉⵍⴰ ⵢⴰⵙⵏ ⴰⵡⴰⵍ ⴰⴷ ⴽⵔⴰⴹ ⵜⵡⴰⵍ ⴰⴼⴰⴷ ⴰ ⵓⵔ ⵜ ⵜⵜⵓⵏ. ⵍⵍⵉⵖ ⴷ ⵎⵛⴰⵛⴽⴰⵏ ⵓⵡⴷⴰⵢⵏ ⴷ ⵔⵔⵓⵎⴰⵏ ⴰ ⵜ ⵏⵖⵏ, ⵉⵙⵙⴰⵏ ⴽⵓⵍⵍⵓ ⵏⵉⵣⴷ ⵢⵓⵙ ⵏ ⵎⴰⵔⵢⴰⵎ ⴰ ⵉⴳⴰ. ⵍⵍⵉⵖ ⵜ ⵏⵖⴰⵏ, ⵜⴱⵉⴷⴷ ⵉⵍⴰⵙ ⴷ ⴰⵢⵜⵎⴰⵙ ⴷ ⵉⵎⵃⴹⴰⵔⵏ ⵏⵙ ⵖ ⵜⴰⵎⴰ ⵏⵙ. ⵏⵜⵏⵉ ⵙⵙⵏ ⴱⴰⵀⵔⴰ ⵏⵉⵣⴷ ⵏⵜⵜⴰⵏ ⴰ ⵉⴳⴰ. ⵍⵍⵉⵖ ⴷ ⵉⵏⴽⵔ ⵣⵖ ⵍⵎⵓⵜ ⵉⵙⴰⵡⵍ ⴷⵉⴷⵙⵏ, ⵉⵛⵛ ⴷⵉⴷⵙⵏ, ⵉⵎⵍ ⴰⵙⵏ ⵜⵉⵎⵉⵜⴰⵔ ⵍⵍⵉ ⴼⵍⵏ ⵉⵎⵙⵎⴰⵔⵏ ⵖ ⵉⴼⴰⵙⵙⵏ ⵏⵙ ⴷ ⵉⴹⴰⵔⵏ ⵏⵙ. ⵎⴰⵎⵏⴽ ⴰ ⵔⴰ ⵉⴱⵉⴷⴷ ⵢⴰⵏ ⵖ ⵍⴳⵯⴷⴷⴰⵎ ⵏ ⵉⵍⴰⵙ ⴷ ⴰⵢⵜⵎⴰⵙ ⴷ ⵉⵎⴷⴷⵓⴽⴽⵯⴰⵍ ⵏⵙ ⴱⵍⴰ ⵜ ⵓⴽⵯⵣⵏ?»

ⵢⵉⵏⵉ ⴰⵙ ⴱⵓⴱⴽⵔ, «ⵡⴰⵍⴰⵢⵍⵉ ⵉⵙ ⵔⴰ ⵢⴰⵊⵊ ⵔⴱⴱⵉ ⵢⴰⵏ ⵉⴳⴰⵏ ⵍⴰⴱⵉ ⴰ ⵉⵎⵎⵜ ⵣⵓⵏⴷ ⵢⴰⵏ ⵢⵓⴽⵯⵔⵏ ⵏⵉⵖⴷ ⵢⴰⵏ ⵉⵏⵖⴰⵏ ⵔⵔⵓⵃ?» ⵢⵉⵏⵉ ⴰⵙ ⵓⵎⵙⵉⴳⴳⵍ, «ⵔⴱⴱⵉ ⴰ ⵉⵇⵢⴰⴷⵏ ⵎⴰⵢⴰⵏ ⵣⵖ ⵉⵙⵉⵣⵡⵓⵔ ⴰ ⴳⵯⵎⴰ. ⵉⵜⵢⴰⵔⴰ ⵍⵉⵜ ⴽⵓⵍⵍⵓ ⵎⴰⵢⴰⴷ ⵖ ⵡⴰⵔⵔⴰⵜⵏ ⵍ ⵍⴰⵏⴱⵢⴰ ⵏ ⵣⵎⴰⵏ, ⵉⵎⵍⴰ ⵢⵙⵏ ⵔⴱⴱⵉ ⵏⵉⵙ ⵔⴰ ⵉⵎⵎⵜ ⵍⵎⴰⵙⵉⵃ. ⴰⵛⴽⵓ ⵉⵔⴰ ⴰ ⵉⵙⴽⵔ ⵙ ⵉⴷⴰⵎⵎⵏ ⵍ ⵍⵎⴰⵙⵉⵃ ⵢⴰⵍ ⵍⵄⴰⵀⴷ ⵍ ⵍⵊⴷⵉⴷ ⵖ ⴳⵔⴰⵙ ⴷ ⴱⵏⴰⴷⵎ. ⴷ ⵍⵎⵓⵜ ⵏⵙ ⴰ ⵙ ⵢⵓⵙⵉ ⵍⵎⴰⵙⵉⵃ ⵍⵃⵓⴽⵎ ⵍⵍⵉ ⵉⵍⵍⴰⵏ ⴼ ⴷⴷⵓⵏⵉⵜ. ⵉⵣⵔⵉ ⵏⵜⵜⴰⵏ ⵖ ⵍⵄⴰⴷⴰⴱ ⵍ ⵍⵇⴱⵔ ⴰⴼⴰⴷ ⴰ ⵓⵔ ⵣⵖ ⴳⵉⵙ ⵏⵣⵔⵉ ⵏⴽⴽⵯⵏⵉ. ⵉⵍⴰ ⵏⵜⵜⴰⵏ «ⵍⵃⴰⵇⵇ ⴰⵢⴰⴷ, ⵍⵃⴰⵇⵇ ⴰ ⵔⴰⴷ ⴰⵡⵏ ⵉⵏⵉⵖ. ⵉⵖ ⵓⵔ ⵉⴹⵔ ⵡⴰⵇⵇⴰ ⵏ ⵉⵔⴷⵏ ⵖ ⵡⴰⴽⴰⵍ ⵉⵎⵎⵜ, ⵡⴰⵃⴷⵓⵜ ⴰ ⵔⴰ ⵉⵇⴰⵎⴰ. ⵡⴰⵍⴰⵢⵍⵉ ⵉⵖ ⵉⵎⵎⵓⵜ ⵔⴰ ⴷ ⵢⴰⵡⵉ ⵢⵢⴰⴱⵜ ⵉⴳⴳⵓⵜⵏ.» ⵓⵔ ⵉⵇⴰⵎⴰ ⵡⴰⵃⴷⵓⵜ ⵏⵜⵜⴰⵏ, ⴰⵛⴽⵓ ⵉⵏⴽⵔ ⴷ ⵖ ⵡⵉⵙ ⴽⵔⴰⴹ ⵓⵡⵙⵙⴰⵏ ⵖⵎⴽⵍⵍⵉ ⵙ ⵉⵍⴰ ⵉ ⵉⵎⵃⴹⴰⵔⵏ ⵏⵙ. ⵢⴰⵍⵍ ⵜ ⵉⵍⵎⵎⴰ ⵔⴱⴱⵉ ⵙ ⵉⴳⵍⴰ, ⴰⵔ ⵉⵙⵉⴳⴳⵯⵔⴰ ⵏ ⴷⴷⵓⵏⵉⵜ ⵔⴰ ⴷ ⵢⵓⵡⵔⵔⵉ. ⵔⴰ ⵉⵙⵙⵎⵓⵏ ⴽⵓⵍⵍⵓ ⵡⵉⵍⵍⵉ ⵙⵔⵙ ⵓⵎⵍⵉⵏ, ⵢⴰⵡⵉ ⵜⵏ ⴷⵉⴷⵙ ⵙ ⵜⵓⴷⵔⵜ ⵉⴷⵓⵎⵏ, ⵜⵉⵍⵉ ⴰⵙ ⵢⵢⴰⴱⵜ ⵉⴳⴳⵓⵜⵏ.

ⵉⵣⴰⵢⴷ ⵓⵎⵙⵉⴳⴳⵍ ⵢⵉⵏⵉ ⴰⵙ, «ⵡⴰ ⴳⵯⵎⴰ, ⵔⴰ ⵢⴽ ⵉⵏⵉⵖ ⵢⴰⵜ ⵍⵎⴰⵄⵏⴰ. ⵉⵖ ⵉⵢⵓⴹ ⵡⴰⴹⵓ ⵉⵜⵊⵀⵀⴷⵏ, ⴷⴰ ⵉⵙⵙⵓⴳⵓⴼ ⵜⵓⴳⴰ ⵉⵇⵇⵓⵔⵏ ⴼ ⵓⵡⴷⵎ ⵏ ⵡⴰⴽⴰⵍ. ⵀⴰ ⵉⵡⴰⵍⵢⵓⵏ ⵍ ⵍⴰⵏⴱⵢⴰ ⵣⵓⵏⴷ ⴰⴹⵓ ⴰⴷ ⴳⴰⵏ, ⴰⵔ ⵙⵙⵉⵜⵜⵉⵏ ⵍⵊⵀⴰⵍⵜ ⵣⵖ ⴱⵏⴰⴷⵎ. ⵉⵎⵎⴰ ⴰⴽⴰⵍ, ⵓⵔⴷ ⴰⴹⵓ ⴽⴰ ⵉⵃⵜⴰⵊⵊⴰ ⵎⴰ ⵉⵙⵙⵓⴳⵓⴼⵏ ⵜⵓⴳⴰ ⵉⵇⵇⵓⵔⵏ. ⵉⵃⵜⴰⵊⵊⴰ ⵓⵍⴰ ⴰⵏⵥⴰⵔ ⵎⴰ ⴷ ⵉⵙⵙⵎⵖⴰⵢⵏ ⵜⵓⴳⴰ ⵍ ⵍⵊⴷⵉⴷ. ⵀⴰ ⴱⵏⴰⴷⵎ, ⵓⵔⴷ ⵍⴰⵏⴱⵢⴰ ⴽⴰ ⵉⵃⵜⴰⵊⵊⴰ ⵎⴰ ⴷ ⵉⵜⴰⵡⵉⵏ ⵍⵓⵢⵉⵢⴰⵜ ⵓⵍⴰ ⵍⴼⵔⴰⵢⴹ. ⵉⵃⵜⴰⵊⵊⴰ ⵓⵍⴰ ⵎⴰ ⵜ ⵉⵜⵄⴰⵎⵎⴰⵔⵏ ⵙ ⵍⴱⴰⵔⴰⴽⴰ ⵏ ⵉⴳⵍⴰ ⵓⵍⴰ ⵍⵇⵓⵡⵡⴰ ⵏ ⵔⴱⴱⵉ. ⵉⵎⵍⴰ ⵢⴰⵖ ⵍⵎⴰⵙⵉⵃ ⵉⵙ ⵉⵣⴹⴰⵔ ⴰ ⵢⵖ ⵉⵙⴽⴰⵔ ⴽⵓⵍⵍⵓ ⵎⴰⵢⴰⴷ. ⵉⴼⴽⴰ ⵢⴰⵖ ⴰ ⵏⵄⴰⵎⵎⵔ ⵙ ⵔⵔⵓⵃ ⵏ ⵉⴳⵍⴰ ⵎⴰ ⵢⵖ ⵉⵜⵄⴰⵡⴰⵍ ⵖ ⴽⵔⴰⵢⴳⴰⵜⵜ ⵍⵓⵇⵜ. ⵀⴰⵜⵉ ⵔⵔⵓⵃ ⵏⵙ ⴰ ⵢⵖ ⵉⴷⵃⵃⵉⵏ ⴰⵔ ⴰⵖ ⵉⵙⵙⴷⵓⵙ ⴰⵔ ⴰⵖ ⵉⵙⵙⴼⵔⴰⵃ. ⴰⵔ ⴰⵖ ⵉⵜⵄⴰⵎⵎⴰⵔ ⵙ ⵜⵃⴽⵉⵎⵜ ⵏⵙ ⵓⵍⴰ ⵍⵃⵏⴰⵏⵜ ⵏⵙ, ⴰⵔ ⴰⵖ ⵉⵜⴳⵓⵡⵡⴰⴷ ⵖ ⴽⵓⵍⵍⵓ ⵎⴰ ⵏⵙⴽⴰⵔ. ⴰⵔ ⵜ ⵏⵜⵛⴽⴰⵔ ⴱⴰⵀⵔⴰ ⴼ ⵍⴱⴰⵔⴰⴽⴰ ⵢⴰⴷ ⴰⵖ ⵉⴼⴽⴰ.»

ⵉⵙⵡⴰⵏⴳⵎ ⴱⵓⴱⴽⵔ ⵢⵉⵏⵉ ⴰⵙ ⵉⵍⵎⵎⴰ, «ⵛⵓⴽⵔⴰⵏ ⴰⵢ ⴰⵎⵙⵉⴳⴳⵍ. ⵓⵔ ⵔⵉⵖ ⴰⴷ ⴳⵖ ⵣⵖ ⵖⵡⵉⵍⵍⵉ ⵉⵜⴹⴰⴹⴹⴰⵏ ⴽⵔⴰ ⵓⵔ ⴼⵀⵉⵎⵏ. ⵙⵙⵏⵖ ⵖⵉⵍⴰⴷ ⵎⴰⵎⵏⴽ ⴰ ⵉⴳⴰ ⵍⵉⵎⴰⵏ ⵍⵓⵏ. ⵎⵔⴰ ⵢⵙ ⴰ ⵙⵇⵙⴰⵏ ⵎⴻⴷⴷⵏ, ⵓⵔ ⵔⴰ ⴼⵍⵍⴰⵡⵏ ⵜⵜⵉⵏⵉⵏ ⵉⵡⴰⵍⵢⵓⵏ ⵅⵡⴰⵏⵉⵏ.» ⵢⵉⵏⵉ ⴰⵙ ⵓⵎⵙⵉⴳⴳⵍ, «ⴼⵔⴰⵃⵖ ⴱⴰⵀⵔⴰ ⴰ ⵙⵉ ⴱⵓⴱⴽⵔ ⵙ ⵢⵢⴱⵔ ⴷ ⵍⵎⵃⴰⴱⴱⴰ ⵍⵍⵉ ⵉⵍⵍⴰⵏ ⵖ ⴳⵔⴰⵜⵍⵖ. ⵏⵣⵣⵔⵉ ⵍⵓⵇⵜ ⵉⴼⵓⵍⴽⵉⵏ.» ⵉⵏⴽⵔ ⴱⵓⴱⴽⵔ, ⵉⵃⴱⴱⵍ ⴷ ⴰⵎⵙⵉⴳⴳⵍ ⵉⵏⵙⴰⵍⵍⴰⵎ ⴷⵉⴷⵙ. ⵉⵎⵓⵏ ⴷⵉⴷⵙ ⵓⵎⵙⵉⴳⴳⵍ ⴰⵔ ⵛⵛⵄⵏ.ⵉ. ⵉⵡⵓⵔⵔⵉ ⴷ ⵉⵍⵎⵎⴰ ⵙ ⵜⴳⵎⵎⵉ, ⵉⵖⵔ ⴷ ⵉ ⵜⴰⵎⵎⵏⵜ ⴰⴷ ⵣⵣⴰⵍⵍⵏ ⴹⴰⵍⴱⵏ ⵔⴱⴱⵉ ⴰ ⵉⴱⴰⵔⴽ ⴰⵎⴷⴷⴰⴽⴽⵯⵍ ⵏⵙⵏ ⴰⵢⵜ ⵣⵣⴰⵡⵉⵜ ⴱⵓⴱⴽⵔ.